Disney

COMIX

nº 50

€1,90 (CONT.)

Semanal • Novembro 2013

COMICS NA-WEB

Xunga

€1,90 (CONT.)

DISNEY

COMIX

nº 50

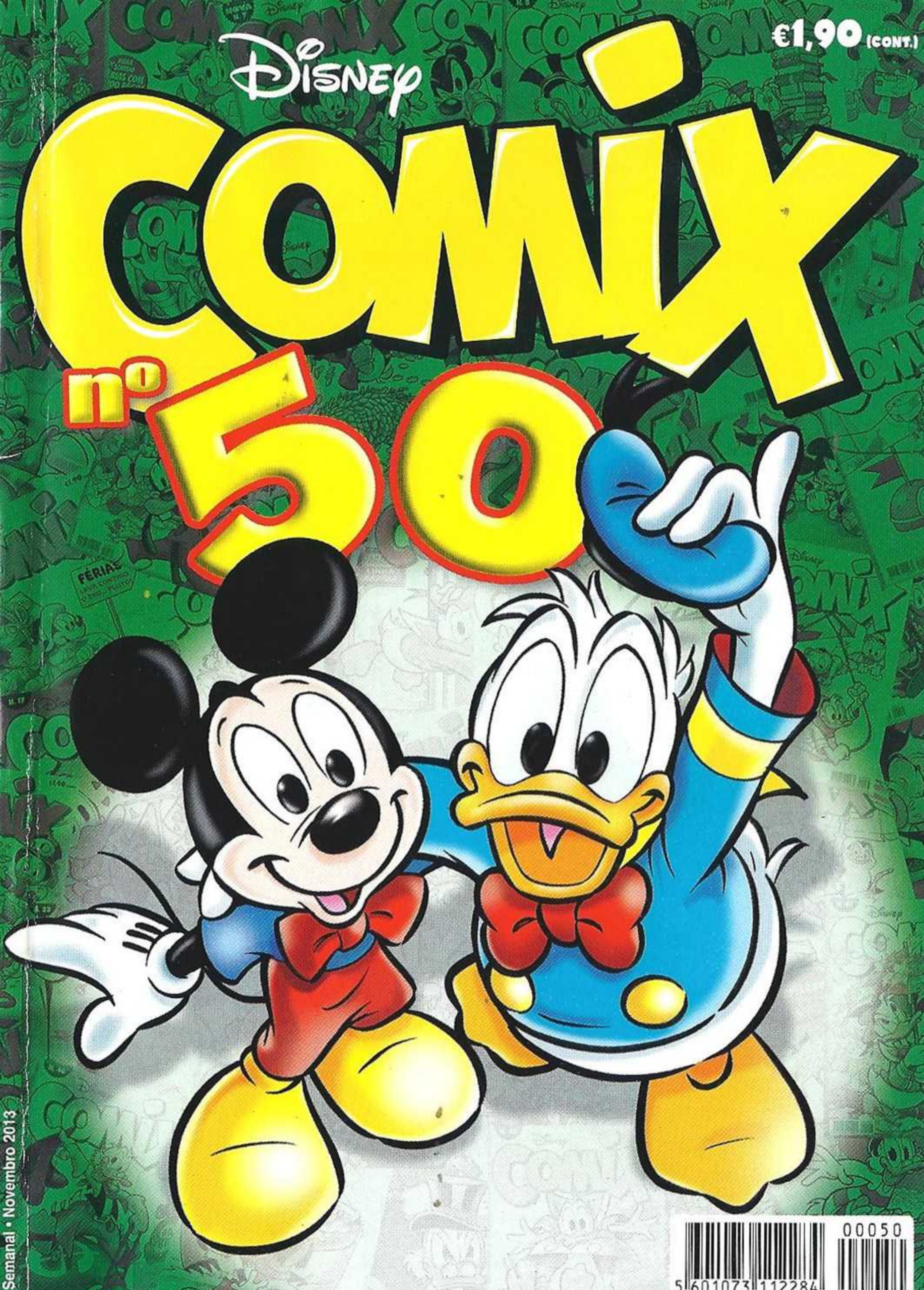

Semanal • Novembro 2013

5 601073 112284 00050

UM BONGO®

O DOBRO DA FRUTA

2X MELHOR

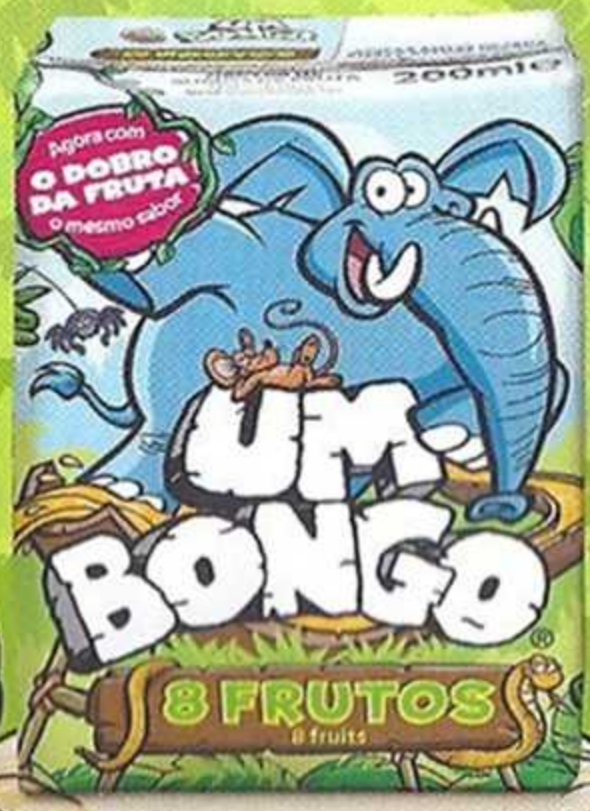

O BOM SABOR DA SELVA

Disney

COMIX

PARA RIR ESTA SEMANA

AHAHA!

AHAHA!

AHAHA!

05 Donald e o acidente de percurso

29 Ronrom, artista acidental

38 Piadas

41 Chiquinho, Francisquinho e os banzai skaters

65 Margarida e a pontualidade imprecisa

82 Bafo-de-Onça ao ataque
Ensinar a roubar

83 Ultra-heróis – Bem e mal

113 Otto, o cão baixote
O golpe da meia-noite

JOGOS

80 Partidaaa!

81 Tanta água!

HAHA! AHA! AHAHA! AHA! AHA

A TODOS UM ESPECIAL NATAL!!!

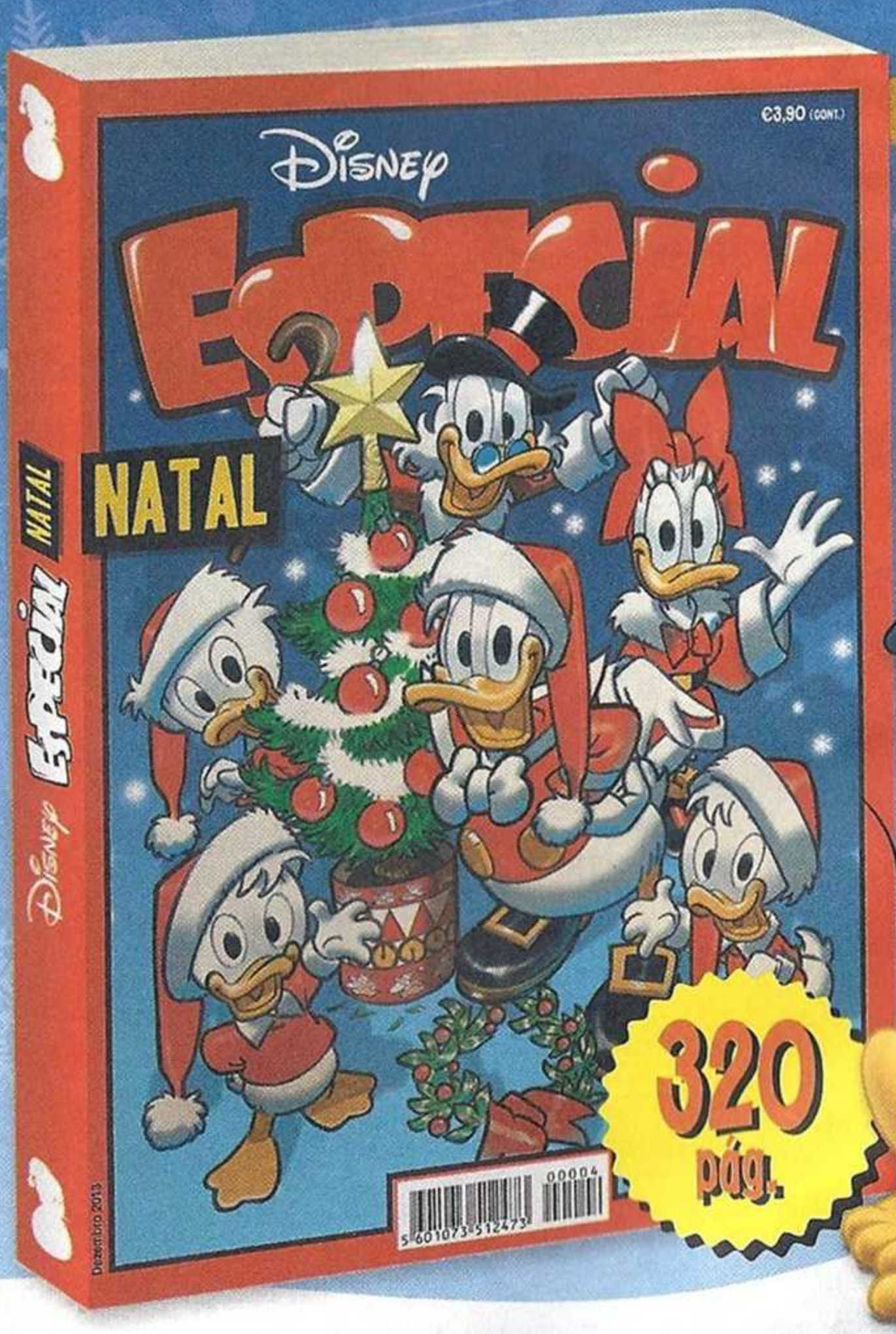

28 novembro nas bancas!

320 pág.

As melhores histórias de Natal, para ler junto à lareira na companhia da tua família Disney!

DONALD

O ACIDENTE DE PERCURSO

KARLOTA Ó!
KARLOTA DO CORAÇÃO! LINDA, LINDA!
MUITOS BEIJINHOS! COM PENA DE GANSO
NO MEL DO AMOR A MERGULHO,
ESCREVER ESTAS PALAVRINHAS MINHAS
PARA OS LINDOS OLHINHOS TEUS...

Texto de **Fabio Michelini** – Desenhos de **Francesco Guerrini**

PRONTO, JÁ ACABEI! JUNTO UMA FOTO MINHA À CARTA...

LEVO-A EU MESMO, COM FLORES DO MEU JARDIM E UMA CAIXA DE BOMBONS DE CEREJA...

BOMBONS DE CEREJA

AO SEU CAMARIM, NO KOLISEUM DE GANSÓPOLIS (SÃO SÓ 25 QUILÓMETROS)...

PSSSCH...

DEPOIS DO CONCERTO VEREI AS DUCKY GIRLS, AS MINHAS DIVAS! E SOBRETUDO ELA, A MELHOR, A MINHA ÍDOLA!

KARLOTA Ó

AS OUTRAS CANTORAS, KETTA Ó, KARINA Ó E KINA Ó SÃO FANTÁSTICAS, MAS A KARLOTA Ó É ÚNICA! CHUAC, CHUAC!

DUCKY GIRLS

KISS

QUAC! FALTAM SÓ SEIS HORAS PARA O CONCERTO E EU AINDA AQUI ESTOU! TENHO DE ME DESPACHAR!

O KOLISEUM ABRE ÀS DUAS HORAS! NÃO QUERO DEIXAR DE ESTAR LÁ QUATRO HORAS ANTES, O TEMPO...

SSSSHHHH

NECESSÁRIO PARA ARRANJAR UM LUGAR MESMO AO PÉ DO PALCO! A ESTRADA PARA GANSÓPOLIS...

ROAR

PLOMP

DEVE ESTAR PARADA... NÃÃÃO! O ENGARRAFAMENTO JÁ CHEGA AQUI?

SPEED

QUE SE PASSA? PORQUE É QUE HÁ FILAS? É POR CAUSA DAS DUCKY GIRLS?

HÃ? POR CAUSA DE QUEM?!

O MOTIVO É OUTRO! ESTÃ A ACONTECER UM ASSALTO, MESMO ALI À ESQUINA!

COLOCARAM AGENTES DA POLÍCIA! ESTÁ TUDO PARADO! E É COISA PARA DEMORAR BASTANTE!

ZAGRT

SGRUNT! NÃO VOU DEIXAR QUE UM SIMPLES BANDIDO SE ATREVA A NÃO ME PERMITIR CHEGAR PERTO DA MINHA ÍDOLA!

EU TRATO DA SAÚDE AO LADRÃOZECO! DEIXEM-ME PASSAR QUE EU ARRUMO-O JÁ!

WRUMMM

IU-HUUU!

QUE SE PASSA? QUEM GRITA?

CUIDADO, SARGENTO!

EHH! O LADRÃO!

AO ATAAAQUE!

CÉUS!

MAS QUE...

DUCK BANK

ZUMMM

SPRASH

ZIP

AIIIEEEH!

AUGH!

SCRONK

EH, LÁ! VALENTE PATO!

ESTÁS CÓMODO?

QUIETO, TU! ESTÁS PRESO!

O SENHOR FOI MESMO FANTÁSTICO! MAS COMO LHE PASSOU PELA CABEÇA FAZER UMA COISA DESTAS?

ÓTIMA AÇÃO, AMIGO! BRAVO!

OBRIGADO! BEM, SARGENTO, DEVO DIZER...

EU SOU... EHEM... UM FÃ DAS DUCKY GIRLS E QUERIA... BLÁ, BLÁ, BLÁ, BLÁ... POR ISSO PASSEI À AÇÃO, MAS AGORA JÁ É TARDE!

EU TAMBÉM SOU FÃ DAS DUCKY GIRLS E DEVO-LHE UMA! VENHA! VOU ESCOLTÁ-LO ATÉ GANSÓPOLIS!

!!!

SIGA-ME! VAMOS CHEGAR A TEMPO!
LINDO! VAMOS A ISSO!
GANSÓPO
20 KM
EU FICO NO LIMITE DO CONCELHO! A PARTIR DAQUI SERÁ ESCOLTADO POR UM MOTOCICLISTA DA POLÍCIA LOCAL! BOA VIAGEM!
CERTO! OBRIGADO!
CONCELHO DE GANSÓPOLIS
ATÉ À VISTA
LÁ ESTÁ ELE!
CONCELHO DE PATÓPOLIS
QUE EFICIÊNCIA! VOU CHEGAR A TEMPO!
GANSÓPOLIS
RRRRRROOOOAARRRR
WRROOOOOOOMMMM
HÃ?
EHEM... CERTO! OBRIGADO, AMIGO!
MAS QUE DISSE ELE?

JÁ ESTAMOS NO CENTRO DE GANSÓPOLIS E... CRUZES!

OUTRO ENGARRAFAMENTO?! E ESTE É MEGAGALÁTICO! MAS... MAS QUE SE PASSA, AGENTE?

É AQUELE ASSALTO DE QUE LHE FALEI ANTES, SENHOR!

P.G. 7653

UM ASSALTO... E O POLÍCIA SABIA?! E NÃO SE MEXE?! SÓ PODE ESTAR EM CONLUIO COM OS BANDIDOS! TENHO DE FAZER ALGUMA COISA!

FRUSTRAREI TAMBÉM ESTE DELITO! AS DUCKY GIRLS VÃO FICAR A SABER E TAMBÉM A KARLOTA Ó! QUE OPORTUNIDADE!

PIF

EU SEREI O SEU HERÓI! IU-HUUUU!

P.G.

À CAAAARGA! EU TRATO DISTO!

EH, VOCÊ! PARE!

VROMMMM

AFASTEM-SE! DEIXEM PASSAR! CHEGA O HERÓI!

SBONG

BANG

ROAR

STUP

PAREM TODOS! DO LADRÃO TRATO EU!

EH! MAS QUEM ÉS TU?!

BANCO

BANCO

MAS QUE QUER AQUELE?!

GLUP!

WRUMMM...

?

PARE! NÃO...

DESCULPE, SENHOR AGENTE!

DETENHAM-NO, DEPRESSA!

FAZ O JOGO DELES, IMPOSTOR? MAS EU...

WRROOARRR

FAREI O MEU!
CRASSSSH
WRUU
MMM
SÃO QUATRO, HEIN? MAS NÃO VÃO ESCAPAR AO DONALD, O HERÓI!
?!
?!
?!
?!
APANHO-VOS, BANDIDOS!
QUEM É AQUELE?
MAS QUE...
HÃ?
?!
QUE SE PASSA AQUI?
EU CÁ NÃO SEI!
VAMOS SAIR DAQUI!
EXTRAORDINÁRIAS IMAGENS EM DIRETO DE...
EM DIRETO
TV PAT 3
NÃO! É IMPOSSÍVEL!

FORA! DEPRESSA!

VOCÊ, PARE!

STOP! STOOOP!

APOIANTES E CÚMPLICES, HEIN? EU JÁ VOS ENSINO A...

POLÍCIA

VAMOS FUGIR, É... GLUP!

DETENHAM AQUELE PAAATOOO!

NÃO HÁ MAIS TEMPO PARA O ASSALTO!

VAMOS EMBORA! VOLTAREMOS!

DEPRESSA! TEMOS DE NOS DESPACHAR!

GÊNCIA

KIT

NÃO SE ESCAPA AO HERÓI DE PATÓPOLIS!

SPATAGRASH

ROARR

ROARS
SENHOR! PEÇO-LHE VIVAMENTE...
PARE! PARE!
NÃO ESTRAGUE AS ROSAS!
TRAVE! TRAVE!
SCREEEECCCK
NÃO QUEREM LARGAR-ME? ESTA ESCADARIA VAI AJUDAR-VOS!
CÉUS!
AJUD...
TRO-TRO-TRO-TROMP
GLUP!
GLOM! FOMOS EXPULSOS!
QUE IRÁ DIZER O CHEFE?
AI, AI!
ÓTIMO! A ESCADARIA DA EXPULSÃO TAMBÉM SERVIU COMO ATALHO! ALCANCEI-OS!
HEI DE SEGUI-LOS ATÉ AO FIM DO MUNDO!

A ESTAÇÃO! VOU CAPTURÁ-LOS COM A AJUDA DE ALGUNS AGENTES FERROVIÁRIOS!

ESTAÇÃO DO CANSÓ

AGENTE, VIU AQUELES QUATRO, NÃO... SEIS! SEIS LADRÕES QUE ESTÃO EM FUGA?

HÃ? OS SEIS QUE ENTRARAM NO DEPÓSITO DE BAGAGENS? NÃO SÃO LADRÕES...

NÃO QUER COLABORAR, É? VOU APANHÁ-LOS SOZINHO!

EH! PARE! ESCUTE!

COMBOIOS

CÉUS! ERAM ELES! COM MALAS DIFERENTES!

PAREM, VOCÊS! DEIXEM PASSAR! SAIAM!

UFF! AH! AINDA NÃO PARTIRAM! VOU CORTAR-LHES O CAMINHO!

DEPRESSA, AGENTE! AQUELE AUTOMÓVEL ESTÁ CHEIO DE LADRÕES! PRENDA-OS!

?

QUEM DEVO EU PRENDER? E PORQUÊ? ANTES DE MAIS, É SEU, AQUELE VEÍCULO?

ROAR

CITY CAB 13

SE PENSAM QUE GOZAM COMIGO ESTÃO MUITO ENGANADOS!

!!

PARA SAIR DE GANSÓPOLIS É PRECISO PASSAR POR BAIXO DESTE VIADUTO...

LÁ ESTÁ O TÁXI NÚMERO TREZE! JÁ CÁ CANTAS!

JÁ VINHA PREVENIDO PARA ME DESLOCAR PELA CIDADE! EH, EH!

PENSAVAM QUE SE SAFAVAM, AQUELES BANDIDÕES!

POT POT POT

POT POT POT

POT POT POT

BAR

RONG

COM CERTEZA, NÃO ESPERAM QUE EU AINDA ESTEJA NO SEU ENCALCE!

CITY LABS

MAS TENHO DE PENSAR NUMA IDEIA PARA OS DETER! ESTÁ A FAZER-SE TARDE PARA O CONCERTO!

HOJE

DUCKY GIRLS EM CONCER

HOJE

ALI ESTÃO ELES A SAIR DA AUTOESTRADA! ONDE VÃO ELES?

COUGH

COFF

TUSS

C-CÉUS! QUE ORGANIZAÇÃO!

UMA VIA DE FUGA REALMENTE ORIGINAL, DIRIA EU!

FORA DAQUI!

ALTO! NÃO É PERMITIDA A ENTRADA, AMIGO!

SEGURANÇA

GLUP! PRECISO DE UMA IDEIA...

BOA! AS CHAVES DO CARRO!

MAS ESTOU A SEGUI-LOS DESDE A ESTAÇÃO! O "CHEFE" PERDEU AS CHAVES DA PASTA DOS DOCUMENTOS!

AH! VOU JÁ PERGUNTAR!

PODES VERIFICAR SE PERDERAM... EH, LÁ!

PASSA BEM!

KROAP

ESTÃO A FUGIR DE BALÃO! COMO POSSO DETÊ-LOS?

CERTO! DAQUI A POUCO DAMOS A PARTIDA!

TENHO DE AGIR!

ALTO AÍ, PATO!

CÉUS!

QUIETO! NÃO VÁ POR AÍ!

ESTÁ BEM, DEIXA!

SPRINKLE

CREDO! O PATO ACERTOU NA CENTRAL DE CONTROLO!

SFRZZLE

QUEIMADORES

GAÇÕES ÉTRICAS

CO EL

CRACKLE

NÃOOO! O QUEIMADOR ACENDEU-SE! O BALÃO ESTÁ A PUXAR PELOS CABOS DE LIGAÇÃO!

GLOM! COMO ISTO ABANA... ESTOU NUM BARCO?

QUAC! ESTOU A VOAR!

·COMANDOS· ELÉTRICOS

ESTOU NA CARRINHA DE COMANDO, PRESO AO BALÃO POR QUATRO CABOS... QUE SE ESTÃO A PARTIR!
RRRII-IIPP
ST-T-TRAP
NÃO POSSO ESPERAR! É MELHOR PARA CIMA DO QUE PARA BAIXO!
STACCC
ZIP
QUAC! NO HABITÁCULO ESTÃO OS BANDIDOS! MAS ISTO É UMA CÂMARA DE FILMAR?
É MAIS QUE IMPOSSÍVEL... É VERDADEIRO!
EM DIRETO
TV PAT 3
É AQUELE PATO EMPLASTRO!
EH, LÁ! MAS DE ONDE É QUE ELE SAIU?
RENDAM-SE! VOU ENTREGAR-VOS À JUSTIÇA!
CREDO!

O QUE ESTÁS A DIZER PARA AÍ, PATO?!

É O FIM! DESISTAM! APANHEI-VOS!

AINDA NÃO PERCEBESTE, POIS NÃO?

AH-HA! AS PASTAS SUSPEITAS! SAQUE DE ROUBO OU SEGREDOS DE ESPIONAGEM?

HÃ?!

ESTÃO NAS MINHAS MÃOS! FAÇAM COMO EU DIGO, SENÃO VÃO FORA!

MAS NÃO SABE QUEM NÓS SOMOS?

NÓS SOMOS AS DUCKY GIRLS!

FLOP

FLOP

FLOP

FLOP

MAS... VOCÊS NÃO SÃO LADRÕES?! KARLOTA Ó...

KETTA Ó, KARINA Ó E KINA Ó, CLARO! ESTÁVAMOS A FILMAR UM ANÚNCIO PUBLICITÁRIO!

DOIS ANÚNCIOS, PARA SERMOS PRECISAS!

ESCUTA, LINDO, ONDE ESTÃO AS PASTAS?

HÃ?

OH, NÃO! BEM, SABE... ESCAPARAM-ME! EH, EH!

AAAAAAGH!

EHEM... VER-VOS FOI UMA SURPRESA TÃO GRANDE...

AH, SIM?

NÓS JÁ TE DAMOS A SURPRESA! GRRR!

PUM

SOCK

TAP

TUMP

MENINAS! AAAIII! ISSO NÃO É DESPORTIVO! UUUIII!

CÉUS! MAS QUE ESTAVA NAQUELAS PASTAS QUE FOSSE TÃO IMPORTANTE?

ESTAVA O NOSSO PORTÁTIL...

E TODOS OS NOSSOS CONTRATOS, OS NÚMEROS DE TELEFONE MEMORIZADOS! AS IDEIAS PARA NOVAS DANÇAS! E AS CANÇÕES! ESTAVA TUDO!

PARA NÃO FALAR DOS ANÚNCIOS ARRUINADOS!

HÃ? ANÚNCIOS ARRUINADOS?

O ANÚNCIO DO BOLO DO CELEIRO COR DE ROSA! AINDA TEMOS UM! É TÃO BOM...

QUE PARA UM ASSALTANTE É MELHOR DO QUE DINHEIRINHO! UMA VERDADEIRA RELÍQUIA, VERDADE?

SPLAT

GLUB! É MESMO BOM!

ESTÁS A ARMAR-TE EM ENGRAÇADINHO? TU SABOTASTE-NOS!

MAS EU VI-VOS FUGIR DO BANCO!

PARECIA UM BANCO, MAS ERA UMA AGÊNCIA DE VIAGENS! ALGUMA VEZ OUVISTE FALAR DA MAGIA DO CINEMA?

TÍNHAMOS OS MINUTOS CONTADOS PARA RODAR O ANÚNCIO...

DA MAIONESE QUE PATROCINA A NOSSA TOURNÉE!

KRAIT

MAIS LEVE DO QUE AS NUVENS

"MAIS LEVE DO QUE AS NUVENS!"

FOI TUDO POR ÁGUA ABAIXO!

AI DE MIM! QUE INFELIZ! E EU QUE QUERIA TANTO CONHECER-TE, KARLOTA Ó!

IIIH! CALA-TE! ODEIO-TE!

ALÉM DISSO, VAIS TER DE NOS INDEMNIZAR! ESPERO QUE A TUA CONTA TENHA MUITOS ZEROS!

SNIF! ISSO TEM... MAS NÃO TEM MAIS NADA!

O QUEIMADOR APAGOU-SE!

JÁ ESTÃO A DESCER, MENINA!

HUM... ÓTIMO!

VAMOS, VENHAM PARA BAIXO!

CÉUS! TU AQUI?!

SIM! EU!

EH, PATO! QUEM É AQUELA PATA?

É A MARGARIDA, A MINHA NAMORADA!

A SÉRIO? GRAÇAS AOS CÉUS!

FELIZMENTE ESTÁS AQUI, MARGARIDA QUERIDA!

LIVRA-NOS DELE, POR FAVOR!

FICAR-TE-EMOS ETERNAMENTE RECONHECIDAS!

EH! E OS PREJUÍZOS? COMO SE FAZ?

AI, AI! ESTOU DISPOSTO A TRABALHAR DE GRAÇA PARA VOCÊS!

POSSO FAZER DE ASSISTENTE DE PRODUÇÃO POR TEMPO INDETERMINADO!

OH, NÃO!

UM TRABALHO DESSE GÉNERO PARA ESTE PINGA-AMOR SERIA UMA RECOMPENSA, NÃO UM CASTIGO!

MARGARIDA, AJUDA-NOS TU, AMIGA!

DESCOBRE A SOLUÇÃO!

HUM... ACHO QUE TIVE UMA IDEIA!

DUCKY GIRLS

"ÉS GANSINHA, TÃO LINDINHA, MORANGUINHO BONITINHO, MIL BEIJINHOS TE QUER DAR O TEU GASTÃO, O POPULAR!"

GRRRR! AS COISAS QUE TENHO DE LER... E O QUE TENHO DE FAZER!

RESPONDER À ALTURA A ESTA MULTIDÃO DE FÃS LÂNGUIDOS E MELOSOS! SGRUNT!

Querido gatinho
charmoso
amoroso,
dou-te um,
beijinho xxx
no teu belo
narizinho
SMACK! KISS
ficas
pertinho
DO MEU
ESTÁS CONVIDADO, pertinho!
a vir, nossas doces
canções sempre a
ouvir!

Jim

3 em 1

Cavaleiros Tripla Ação!

1

Brinca com PLAYMOBIL original

2

Luta com a espada e o escudo

3

Arruma tudo e leva para onde quiseres

4217 Fortaleza com Escudo e Espada

A Fortaleza com Escudo e Espada já está disponível e oferece-te "3 em 1"! Rápido, desembainha a espada, agarra no escudo e desafia os teus amigos para um autêntico duelo de cavaleiros PLAYMOBIL na fortaleza. Depois da batalha, guarda as peças todas na fortaleza e podes levar a aventura para todo o lado. Esperam-te novos desafios!

playmobil®

playmobil.com

RONROM, ARTISTA ACIDENTAL

WALT DISNEY

[BOCEJO!] FORÇA, RONROM! ESTÁ NA HORA DE ACORDAR E TOMAR UM BELO PEQUENO-ALMOÇO!

ZZZ...

Ø-2497-7

TOC TOC

QUEM SERÁ TÃO CEDO? AINDA É SÓ MEIO-DIA!

LEITE

OLÁ, SOBRINHO! POSSO ENTRAR?

CLARO, TIO! QUE BOM VENTO O TRAZ POR CÁ?

Texto de **Nino Russo** – Desenhos de **Marco Pavone**

NÃO DEMASIADO BOM! SABES QUE DIA É HOJE?

Z...

ONTEM ERA QUARTA-FEIRA, PORTANTO...

É O FIM DO MÊS! O DIA EM QUE TENS DE PAGAR A RENDA!

UPS! AI SIM?

MAS NÃO TE PREOCUPES! JÁ CÁ NÃO VENHO COBRAR!

OBRIGADO, TIO GENEROSO!

CALMA! OUTRA PESSOA TRATARÁ DISSO...

AH, JÁ ME PARECIA ESTRANHO...

FINALMENTE CONSEGUI VENDER TODAS AS CASAS COM INQUILINOS RETARDATÁRIOS!

QUAC! A QUEM?

AO JOE MC CORNICH!

O FAMOSO COLECIONADOR DE ARTE?

RONROM

SIM! E VISTO QUE NÃO É TEU PARENTE, DUVIDO QUE SE DEIXE COMOVER!

UPS!

PORTANTO, SE NÃO PAGARES, RUA!

OH NÃO!

OH, SÓ TENHO DEZ CÊNTIMOS! FALTAM-ME TREZENTOS E NOVENTA E NOVE EUROS E NOVENTA CÊNTIMOS!

TLING

RONROM, MEU BICHANO! ESTAMOS DESGRAÇADOS!

ONDE, ONDE É QUE ENCONTRAREMOS O DINHEIRO? ONDE?

BOA IDEIA! VOU VENDER AS VELHARIAS QUE TENHO NO SÓTÃO!

BOA! BASTA QUE ME DEIXE EM PAZ!

SWISH!

BONK

VIVA! ESTAMOS SALVOS!

ONDE É QUE EU ESTAVA? AH, SIM, SONHAVA COM A KITTY!

URGH! NÃO ME LEMBRO PORQUE É QUE GUARDEI ESTE TRONCO, MAS POSSO VENDÊ-LO A UM MADEIREIRO!

UPS! ESCORREGOU-ME!

MIAOOO

BOUM

NÃO! QUIETO, RONROM!

GNAO

GROO

FZZZZ

OLHA SÓ O QUE FIZESTE! PODIA VENDÊ-LO POR UMA CENTENA DE EUROS E AGORA É SÓ SERRADURA!

BEM, FELIZMENTE ENCONTREI AS TELAS QUE PINTEI NO MEU PERÍODO VERDE!

Z...

SÓ TINHA ESSA COR, MAS PODE DIZER-SE QUE APROVEITEI-A BEM!

TOMA! ESTAS, VENDO-AS DE CERTEZA!

PLUMF

MIAAAAU! SOCORRO! PRECISO DE AR!

STRAP

STRAP

STRAP

STRAP

STRAP

GRRR! QUE DESASTRE! AGORA OS MEUS QUADROS JÁ NÃO VALEM NADA!

[SOLUÇO!] QUERO DORMIR!

HUMPF! AQUELE BICHANO! DOU-LHE CAMA, MESA E ROUPA LAVADA E ELE ESTÁ SEMPRE A PREGAR-ME PARTIDAS!

BEM! ENCONTREI UMA LATA DE VERNIZ QUASE CHEIA! TALVEZ CONSIGA UNS DOIS EUROS POR ELA!

OH-OH!

SQUIT!

SWISSS

SPROSH!!!

UPS!

BOING

NÃÃÃO! A PAREDE!

TU E A TUA MANIA DE DEIXAR OS BRINQUEDOS ESPALHADOS! OLHA SÓ O RESULTADO!

UM BELO BANHO NÃO TE FARIA NADA MAL!

GRRR!

GLU GLU GLU GLU GLU GLU GLU

ESTÁ BEM! TEM CALMA! POUPO-TE AO SABONETE PERFUMADO!

ZAF

E ASSIM...

O RONROM VAI TER SAUDADES DA GRANDE BANHEIRA, QUANDO JÁ NÃO TIVERMOS ONDE DORMIR!

PEÇO DESCULPA!

UPS! O SR. MC CORNICH! ESTOU FEITO AO BIFE!

PARABÉNS! AQUELE TRONCO É UM BELO EXEMPLAR DE UM TOTEM PRIMITIVO!

ESTAS TELAS RECORDAM O ESTILO DO FAMOSO STRAPPOSKY! FOI VOCÊ QUE AS CRIOU?

?

APRECIO QUE UM INQUILINO MEU GOSTE TANTO DE ARTE COMO EU!

BEM, É QUE...

MAS... A PAREDE!

URGGRR! AGORA, PARA ALÉM DE ME DESPEJAR, VAI PEDIR-ME QUE PAGUE OS ESTRAGOS!

É ESTUPENDA! OIÇA, SEI QUE NÃO TEM DINHEIRO PARA A RENDA, DE MANEIRA QUE QUERO FAZER-LHE UMA PROPOSTA!

HEIN?

E ASSIM...

COME, AMIGUINHO! É TUDO MÉRITO TEU!

MIAAAUUU!

QUEM DIRIA QUE ERAS UM GATO ARTISTA? MC CORNICH COMPROU TODAS AS TUAS OBRAS, OFERECENDO-ME DEZ ANOS DE RENDA!

CIOMP CIOMP CIOMP

SÓ ESPERO QUE MANDE DEPRESSA OS PEDREIROS!

ERA MESMO NECESSÁRIO RETIRAR TODAS AS PAREDES COM A TUA ÚLTIMA OBRA? SINTO-ME... OBSERVADO!

FIM

IADAS

Márcia Francisca

CENOURA?!

– Qual é coisa, qual é ela, que é transparente e cheira a cenoura?

– O pum do coelho!

Daniel

POIS, EVIDENTE...

Depois de cosido põe-se à janela. O que é?

O botão!

Tomás

CÚMULO

Qual é o cúmulo para um aquecimento aborrecido? Entrar em ebulição!

Elvira

ACERTAR CONTAS

– PAPÁ, TENS CINCO EUROS?

– ESTÁS A EXAGERAR! JÁ ME DEVES CINCO!

– POR ISSO MESMO É QUE TOS PEDI, ERA PARA DEVOLVER O QUE DEVO...

Aparício

BOLAS!

– Levei com um cocó de pombo na cabeça!

– Tiveste sorte! Ainda bem que as vacas não voam!

Marco

UPS...

– Mamã, tens boa memória visual?

– Claro que sim, porquê?

– Porque eu parti o teu espelho...

Sofia

DEFINIÇÕES

Flauta: instrumento para tapar buracos.

Dudu

CÚMULO

Qual é o cúmulo para um relojoeiro? Vender ao minuto!

Jaime

QUEM TE AVISA...

Uma chaminé grande diz a uma chaminé pequena:

– Ainda és muito nova para fumar!

Martim

EM FORMA NA MÚSICA

Qual é o desporto preferido dos cantores? O lançamento do disco!

Paulo

LOL

– João, o que disse o teu pai antes de partir a perna?

– Ele disse-nos: "Vou mostrar-vos como se anda de skate, seus palermas!"

Na velha quinta

PERGUNTA AO RATO

Emajufra, via e-mail

«CARO PROF. PARDAL, PORQUE É QUE NÃO INVENTAS UMA CANETA QUE FAÇA OS TRABALHOS DE CASA SOZINHA?»

Porque ia aborrecer-se a fazê-los sozinha. Aliás, tenho a certeza de que a tua caneta gosta de fazer os trabalhos em conjunto contigo!

Júlia P., via e-mail

«CARO DONALD, QUAL É O TEU DESPORTO PREFERIDO? O SALTO PARA A REDE? O MEU É O SALTO PARA O SOFÁ.»

Porquê saltar? "Se não te taxa, relaxa" (Nico Lacónico).

Mickeyfranisco, via e-mail

«CARO PATETA, O QUE É QUE ENCONTRASTE HOJ NO SÓTÃO?»

Esta pergunta! E a resposta também dev andar por lá, algures...

Mateus, via e-mail

«CARA MAGA PATALÓJIKA, COMO É QUE PODEMOS PREVER AS COISAS?»

Ou tens uma bola de cristal, ou prevês só coisas mui fáceis. Eu tenho uma bo mas, neste momento, está lá em baixo, no campo, a jogar à bola com o Laércio. No entanto, prevejo (muito fácil!) qu dentro de instantes, vais exclam «Ena, a Maga respondeu-me!»

Gabriela, via e-mail

«CARO GANSOLINO À NOITE, DÁ-ME FOM MAS TAMBÉM QUERO DORMIR. O QUE POSS FAZER?»

Faz ambas as coisas: sonha que estás a lanchar. Mas depois sonha que lavaste os dentes e acabaste os trabalhos de casa, vê lá!

CHIQUINHO, FRANCISQUINHO e OS BAFÏ SKATERS

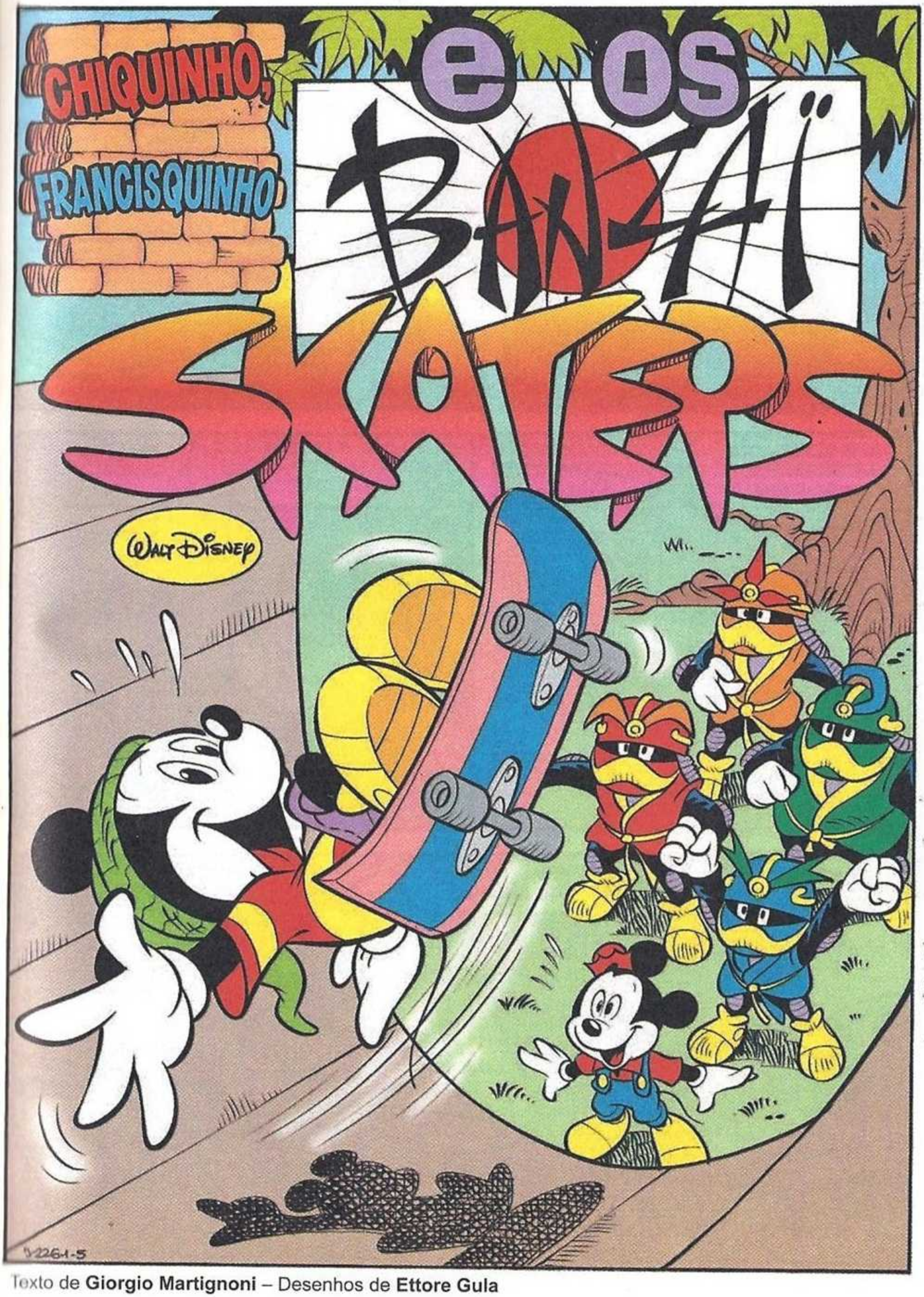

Texto de **Giorgio Martignoni** – Desenhos de **Ettore Gula**

ESTOU PREOCUPADO! DE CERTEZA QUE É UM AVISO, OU TALVEZ UMA AMEAÇA!

HUM... PODEM SER INIMIGOS OU CREDORES!

ACHO QUE NÃO, NINGUÉM TEM MOTIVOS PARA ME QUERER MAL!

SÓ QUERIA QUE ME DESSES UMA MÃOZINHA, AMIGO!

VOU FAZER O MEU MELHOR, MARTIN! MAS CONTA-ME TUDO, DESDE O INÍCIO!

BEM, TUDO COMEÇOU... HÃ?

IUPIII!

GULP!

VEJAM SÓ QUE RAILSLIDE!

UAU! PERFEITO!

STUMP

PFF! NÃO TE PARECE QUE ESTÁS A CORRER RISCOS INÚTEIS?

EH, EH! ESTOU TÃO TREINADO, QUE ATÉ POSSO FAZER ISTO PARA TRÁS!

EU TAMBÉM TENHO UMA FILHA APAIXONADA PELO SKATE! IAM DAR-SE BEM, VOCÊS!

HUM... POIS! MAS AGORA TEMOS DE IR! CERTO, FRANCISQUINHO?

PFF, MIÚDAS!

TEMOS COISAS COMBINADAS COM... UM MONTE DE AMIGOS!

NÃO PODEMOS FAZÊ-LOS ESPERAR!

NÃO SE DEMOREM!

TENHO DE ME APRESSAR! ESTÃO À MINHA ESPERA NA VELHA GARE DOS AUTOCARROS!

À TUA? E EU?

TU NÃO! SE QUERO CAUSAR BOA IMPRESSÃO, TENHO DE IR SOZINHO!

NÃO ME PARECE BOA IDEIA!

CALA-TE, FRANCISQUINHO! NÃO FAÇO TENÇÕES DE VOLTAR ATRÁS AGORA!

ALÉM DISSO, OS BANZAI SKATERS SÃO O GRUPO MAIS IN DO MOMENTO!

ATÉ O TIO MICKEY VAI FICAR ORGULHOSO DE MIM, SE EU CONSEGUIR ENTRAR NO GRUPO!

CHEGÁMOS!

GLOM! QUE RAIO DE LUGAR! TENTA TER CUIDADO!

GARE AU TOCARROS

NÃO TE PREOCUPES, MANO!

REALMENTE, NÃO É UM SÍTIO MUITO TRANQUILIZADOR!

HUM...

E-ESTÁ ALGUÉM?

BANZAI SKATERS!

ESTAMOS AQUI!

IU-HUUU!

ESTÁVAMOS À TUA ESPERA!

GASP!

ÉS CORAJOSO, MIÚDO! NÃO ACHEI QUE VIESSES AO ENCONTRO SOZINHO!

EH, EH! N-NEM EU!

DIZEM QUE TENS MUITO JEITO PARA UM SIMPLES RAPAZINHO!

BEM, SAFO-ME BEM NAS MANOBRAS TIPO...

O OLLIE, O NOSEPICK, O WHEELIE E CONSIGO FAZER TUDO QUER NA POSIÇÃO REGULAR, QUER NA GOOFY...*

?!

OK, OK!

* A POSIÇÃO REGULAR É COM O PÉ DIREITO À FRENTE, A GOOFY É COM O ESQUERDO!

VAMOS LEVAR-TE AO NOSSO CAMPO DE TREINOS! ASSIM, PODES DEMONSTRAR-NOS AS TUAS CAPACIDADES!

POIS, NUM CONCURSO DE HABILIDADE E ORIENTAÇÃO!

ESTOU PRONTO! É O MEU SONHO TORNAR-ME UM DE VOCÊS!

ELE NÃO TEM TODOS OS REQUISITOS PARA ENTRAR NO GRUPO!

OH, NÃO!

NÃO TE PREOCUPES, VAMOS AJUDÁ-LO A... NÃO PASSAR NAS PROVAS!

EH ! EH!

SNORT! QUEREM METER O CHIQUINHO EM SARILHOS!

FIZ BEM EM NÃO O DEIXAR SOZINHO!

ENTRETANTO...

A VERDADE É QUE NÃO HÁ SINAIS DE ARROMBAMENTO...

MAS ALGUÉM ENTRA E DESARRUMA TUDO!

MAS NÃO ROUBA NADA!

EXATAMENTE! SÓ ENCONTRO PEQUENOS ESTRAGOS E UMA GRANDE CONFUSÃO!

HUM... TALVEZ SEJA PRECISO FAZER UMA INSPEÇÃO DO LOCAL!

NOUTRO LUGAR...

OK, TIREM-LHE A VENDA!

BEM-VINDO AO NOSSO ESCONDERIJO SECRETO!

SM SUPERMERCADO

LOJA

DESCONTOS

3×2

3×2

ONDE ESTAMOS?

EH! EH! É O CAMPO DE CORRIDA DO TROFÉU DO MERCADO!

10

9

ESTOU A IR, CHIQUINHO! NÃO VOU DEIXAR QUE TE ENGANEM!

SE CONSEGUIRES FAZER O PERCURSO DENTRO DO TEMPO LIMITE, SERÁS UM DOS NOSSOS!

EH! EH! EH!

UAU!

E ASSIM...

PARTIDA!

POR ONDE É QUE TENHO DE IR?

HÃ?

UP...

AH!

HUM, NADA MAL!

HUM... TENHO DE SEGUIR A PISTA DA SELVA! DEVE SER POR ALI!

SAÍDA

AAAH!

EH, EH!

BOA!

STUMP

PARECE MESMO UMA FLORESTA!

MAS NÃO TINHAS MONTADO UMA ARMADILHA?

GLOM! NÃO DISPAROU!

SNORT! ISTO É O QUE SE GANHA POR AJUDAR UM IRMÃO!

FRUSH!

SOCOR..

ARGH! OS ANIMAIS FEROZES!

AU!

SBONF

UFA, POR SORTE, ATERREI NO MACIO!

PANT! NÃO ME VIU!

TAMBÉM LHE CORREU BEM DESTA VEZ!

SIM, O SLALOM POR ENTRE OS DOCES É A NOSSA ÚLTIMA ESPERANÇA!

MAIS RÁPIDO, CHIQUINHO!

ESTOU A VOAR!

SWISH

NHAM, QUE FOME! SE NÃO ESTIVESSEM VAZIOS, EMPANTURRAVA-ME!

MAS ONDE FORAM PARAR OS DOCES?

EHM...

ANF, QUE BONS!

SGRUNT, SÓ CONSEGUIMOS PARÁ-LO ASSIM!

TEM MUITA SORTE!

SE ULTRAPASSAR TAMBÉM ESTE OBSTÁCULO, TEMOS DE O ACEITAR NO GRUPO!

ATRAVESSAR A COLEÇÃO OUTONO-INVERNO! HÃ?

ARGH!

RUMBLE

GULP! SOCORRO!

FOGE!

SGURGLE! DEIXEM PASSAR!

ANF! PANT!

PARA!

MUITO BEM!

IUPIII! CONSEGUI!

GRRR!

SNORT!

TAMBÉM SOU UM BANZAI SKATER!

SIM, ÉS DOS NOSSOS!

HUM... DESDE QUE NÃO MUDES DE IDEIAS!

HÃ?

SIM, PORQUE AGORA TEMOS DE TE REVELAR UM SEGREDO!

EH, EH!

ENTRETANTO

ESTOU MESMO CURIOSO POR IR ESPREITAR!

NEM SEI COMO TE AGRADECER, MICKEY!

TENHO DE INTERROGAR OS FUNCIONÁRIOS...

ESTOU AO TEU INTEIRO DISPÔR!

QUANDO RESOLVERMOS O MISTÉRIO, VAMOS CELEBRAR TODOS JUNTOS!

MAL POSSO ESPERAR!

TENHO A IMPRESSÃO DE QUE ESTE ASSUNTO TAMBÉM PREOCUPA A MINHA PEQUENINA BEBA! NÃO QUERO QUE FIQUE TRISTE!

HOJE, A LOJA ESTÁ FECHADA! PODEMOS FAZER A INSPEÇÃO COM TODA A CALMA!

BEM!

SM SUPERMERCADO

LOJA

O QUÊÊÊ?

OS BANZAI SKATERS SÃO TODOS... RAPARIGAS!

AI!
VISTO QUE ÉS QUASE TÃO BOM COMO NÓS...
TEMOS DE ADMITIR PELA PRIMEIRA VEZ UM RAPAZ NO GRUPO!
AH! AH! AH!
MASSA
SPAG
POP

EU SOU A BEBA! BEM-VINDO!

BEM, EU, NA VERDADE...
GULP!
CRASH

MANO!

E TU, O QUE FAZES AQUI?

UM INTRUSO!

UPS! DESCULPEM!

ENTÃO FOI ELE QUE TE AJUDOU A SUPERAR AS PROVAS!

NÃO É HONESTO!

MAS EU NÃO SABIA DE NADA!

PFF, A PROPÓSITO DE HONESTIDADE...

EU AJUDEI O MEU IRMÃO A NÃO CAIR NAS VOSSAS ARMADILHAS! O CONCURSO NÃO ESTAVA CONFORME AS REGRAS!

HÃ?

QUE DESILUSÃO!

HUM... HÁ UM MOTIVO!

?

ÉS O ÚNICO RAPAZ TÃO BOM COMO NÓS COM O SKATE! DEIXAR-TE ENTRAR NO GRUPO SIGNIFICA ROMPER COM A NOSSA EXCLUSIVIDADE!

LOTARIA AQUI

LAMENTAMOS MUITO, CHIQUINHO! DESCULPA, POR FAVOR!

SAÍDA

SUPER COMIC

DESCULPA-ME A MIM TAMBÉM! MAS NÃO PODIA DEIXAR QUE GOZASSEM CONTIGO!

PAZES?

OK... PAZES!

BOA!

BATATAS FRITAS

BATATAS FRITAS

!UPIII!

SAÍDA

MAS...

POR QUE É QUE VÊM AQUI TREINAR?

O MEU PAI É O DONO DO SUPERMERCADO!

MAS ELE NÃO SABE DE NADA! VIMOS ÀS ESCONDIDAS!

OH!

"NA CIDADE, NÃO TEMOS ONDE BRINCAR! O TRÂNSITO ATRAPALHA..."

UAU!

VÂNDALOS!

"E AS OBRAS SÃO MUITO PERIGOSAS!"

CUIDADO!

DESVIA!

CIMENTO FRESCO

GASP!

SAI!

PLOF

CIMENTO FRESCO

PRECISAVAM DE UM SÍTIO GRANDE COMO ESTE PARA TREINAR, PARA NÃO FAZER BARAFUNDA NO SUPERMERCADO!

HÃ?

EI, JÁ SEI!

PORQUE É QUE NÃO PROPÕES AO TEU PAI QUE TRANSFORME O SUPERMERCADO...

CONCELHO DE RATÓPOLIS

NUM MERCADO DE DIVERSÕES, CHEIO DE ATRAÇÕES PARA OS CLIENTES E PISTAS DE SKATEBOARD PARA AS CRIANÇAS?

E TU ACHAS MESMO QUE ELE IA ACEITAR UMA PROPOSTA DESSE GÉNERO?

HÃ?

POIS PARECE-ME UMA ÓTIMA IDEIA!

SH SH SH SH

PAPÁ!

TIO!

O QUE FAZEM AQUI?

CALHÁMOS A OUVIR A VOSSA CONVERSA!

UFF! HOJE É O DIA DAS EXPLICAÇÕES!

HUM, TIO... EU...

A IDEIA DO FRANCISQUINHO PARECE-ME EXCELENTE!

A SÉRIO?

CLARO!

BEM, TAMBÉM É CULPA MINHA SÓ AGORA TER PERCEBIDO DO QUE PRECISAVAS, BEBA!

MAS QUERO REMEDIAR A SITUAÇÃO!

OH, PAPÁ!

VIVA!

COMO VEEM, ATÉ OS ADULTOS CONSEGUEM SER RAZOÁVEIS!

NÃO TÍNHAMOS DÚVIDAS, TIO MICKEY!

BLINK

AGORA VÃO TER UM ESPAÇO ONDE TREINAR!

SIM E TODOS JUNTOS!

EH! EH! EH!

OK, VAMOS PASSAR À AÇÃO! O QUE ME DIZEM DE COLABORARMOS TODOS PARA CRIAR...

SM SUPERMERCADO

O PRIMEIRO MERCADO DE DIVERSÕES DA HISTÓRIA?

IUPIII!

3x2

E ASSIM...

O DETERGENTE? JÁ LHO TRAGO!

O LEITE ESTÁ TRÊS ESTANTES MAIS À FRENTE... E NUM INSTANTE!

1€

1 €

AS SUAS COMPRAS, SENHORA!

OBRIGADA! QUE PONTUALIDADE, QUE RAPIDEZ!

SM

QUE MARAVILHA, ESTE SERVIÇO DE ENTREGAS AO DOMICÍLIO!

ADEUS!

OS CLIENTES ESTÃO MUITO SATISFEITOS! AS CRIANÇAS TÊM UM SÍTIO ONDE BRINCAR E OS PAIS TÊM MAIS TEMPO PARA FAZER AS COMPRAS!

JÁ NÃO TENHO DE INSISTIR PARA IREM AO SUPERMERCADO! AH! AH! AH!

MUITO BEM!

MINIBASQUETE

ATÉ O PRIMEIRO TORNEIO DE MINIBASQUETE FOI UM AUTÊNTICO SUCESSO!

PASSA!

TIMMY, VAMOS PARA CASA!

UFF! SÓ UM BOCADINHO, MAMÃ!

FIM

MARGARIDA e a PONTUALIDADE IMPRECISA

Texto de **Bruno Concina** - Desenhos de **Marco Meloni**

E...

TENS A CERTEZA? EU JÁ PERDI A CONTA!

COMPLETAMENTE, TIO!

XÔ

RUA

PARA LONGE!

HÁ EXATAMENTE CINCO ANOS GANHOU O SEU TERCEIRO FANTASTILHÃO!

GRAT GRAT:.

BEM, ACREDITO NA TUA PALAVRA!

NUNCA SE RECUSA UM PRESENTE!

E...

UAU!

OS PATINS DOS NOSSOS SONHOS!

OBRIGADO, TIA!

Roller Duck

HUM... TINHA-ME ESQUECIDO QUE FAZEM HOJE ANOS!

AINDA VAIS A TEMPO! CORRE A COMPRAR TRÊS PRESENTES!

E...

NEM TEMOS PALAVRAS PARA TE AGRADECER, QUERIDA! O BOLO ESTAVA ÓTIMO!

FOSTE A ÚNICA QUE SE LEMBROU DO NOSSO ANIVERSÁRIO DE CASAMENTO!

MNHAM!

FELIZ ANIVERSÁRIO

COMO É QUE CONSEGUES TER NA CABEÇA TANTAS DATAS?

OH, É FACÍLIMO! BASTA ESCREVÊ-LAS!

NA VERDADE, TENHO PÉSSIMA MEMÓRIA!

CLIC

MAS TENHO UM ÓTIMO CALENDÁRIO!

MAIO

E AINDA...

[BOCEJO!] VEJAMOS...

MAIO

HOJE FAZ ANOS QUE SAÍMOS PELA PRIMEIRA VEZ!

DESTA VEZ TAMBÉM ME LEMBREI! FICASTE SURPREENDIDA?

E...

ESPERA, GASTÃO!

AH, ÉS TU, MARGARIDA!

TENHO UMA COISINHA PARA TI!

OBRIGADO, MAS PORQUÊ?

HOJE É A MILÉSIMA VEZ QUE GANHAS A LOTARIA!

E TAMBÉM...

UMA SURPRESA PARA FESTEJAR O TEU MILÉSIMO DESASTRE!

UAU!

AQUI TENS UMA LEMBRANÇA PARA MARCAR A TUA CENTÉSIMA TENTATIVA DE FAZER DIETA!

ÉS ESTUPENDA, MARGARIDA! MNHAM, MNHAM!

TUDO CORRE NORMALMENTE, ATÉ QUE...

KA BRAAM

CINEMA

FLAMA DE AMOR

8:30h

UPS!

ENTRÁMOS COM O SOL E SAÍMOS NO MEIO DE UM TEMPORAL!

WOOOSH

FLAMA DE AMOR

VOU JÁ PARA CASA! DEIXEI AS JANELAS ABERTAS!

ESPERO SÓ QUE A CHUVA NÃO TENHA PROVOCADO ESTRAGOS!

POUCO DEPOIS...

JÁ ESTÁ!

FELIZMENTE NÃO ENTROU MUITA ÁGUA!

STRIZZ

ESPERAVA PIOR!

QUAC! FALEI CEDO DEMAIS!

DESAPARECEU O MEU PRECIOSO CALENDÁRIO!

DEVE TER VOADO PELA JANELA! TALVEZ TENHA CAÍDO NOS ARBUSTOS!

WOOOSH

UPS! QUE VENTANIA! MAIS VALE VOLTAR PARA CASA!

COM ESTE VENDAVAL, A ESTA HORA JÁ CHEGOU A GANSÓPOLIS!

SLAMM

E COMO É QUE VOU FAZER AGORA? AMANHÃ É UMA DATA IMPORTANTE, MAS JÁ NÃO ME LEMBRO QUAL...

TENHO UMA IDEIA! TALVEZ NÃO ESTEJA TUDO PERDIDO!

MAS...

TIC TIC TIC TIC TIC TIC TIC TIC

SUSPIRO! NADA A FAZER!

A ÚNICA ALTERNATIVA ERA CONSULTAR AS MINHAS VELHAS AGENDAS... MAS NÃO ENCONTRO NENHUM APONTAMENTO PARA A DATA DE AMANHÃ!

[BOCEJO] E EU QUE ACHAVA QUE TINHA APONTADO TUDO! ANIVERSÁRIOS, DIA DO SANTO, EFEMÉRIDES, ANIVERSÁRIOS DE CASAMENTO...

É TARDÍSSIMO! O MELHOR É IR PARA A CAMA!

[SOLUÇO!] A MINHA FAMA DE ZELADORA INFALÍVEL FOI-SE COM O VENTO!

PACIÊNCIA!

EI! ENCONTREI A SOLUÇÃO!

AGORA É MELHOR DORMIR! ESPERA-ME UM DIA CANSATIVO!

NO DIA SEGUINTE...

AQUI TEM 11 CAIXAS DE BOMBONS DE LUXO!

PERFEITO, OBRIGADA!

her François

EH, EH! E AGORA, AO TRABALHO!

SE TODOS OS CLIENTES FOSSEM ASSIM GENEROSOS, FICARIA RICO NUM INSTANTE!

PRIMEIRA ETAPA!

VOVÓ DONALDA! GANSOLINO!

OH! FIZ UMA VIAGEM EM VÃO!

Fomos à cidade. V.D.

PASSO NO FIM DA RONDA!

VROOM

SEGUNDA ETAPA!

LAMENTO, MARGARIDA! O SEU TIO FOI A UMA REUNIÃO MUITO IMPORTANTE!

POSSO DEIXAR ESTE PACOTE PARA ELE?

CLARO!

E DÊ-LHE OS MEUS PARABÉNS!

SIM, SENHORA!

EH! EH! SE LEVAR UMA LEMBRANÇA A CADA UM, DESCOBRIREI...

O QUE É CELEBRADO!

TERCEIRA ETAPA!

UNIVERSIDADE

O PROFESSOR LUDOVICO AVISOU QUE HOJE NÃO DARÁ AULAS!

PARTIU NUMA EXPEDIÇÃO CIENTÍFICA!

ASSIM QUE ELE VOLTAR PODE DAR-LHE ESTE PRESENTINHO COM UM BILHETE?

ESTEJA TRANQUILA, ASSIM FAREI!

OBRIGADA, É MUITO SIMPÁTICO DA SUA PARTE!

A RONDA PROSSEGUE, MAS...

UPS! GRANDE AZAR!

QUE ESTRANHO! O PENINHA NÃO ESTÁ! O LABORATÓRIO DO PARDAL ESTÁ FECHADO! O GASTÃO SAIU!

Volto à tarde! Deixar aqui os prémios das lotarias! Gastão

ALGO ME DIZ QUE NÃO VOU ENCONTRAR SEQUER O DONALD E OS SOBRINHOS!

VROOOM

DE FACTO...

NÃO HÁ NINGUÉM EM CASA E A REDE ESTÁ VAZIA!

NÃO PERCEBO...

ONDE É QUE ANDARÁ TODA ESTA GENTE?

QUE DESILUSÃO! NÃO ENCONTREI NINGUÉM E O PLANO FALHOU COMPLETAMENTE!

SCREEE

ADEUS, FAMA DE ZELADORA INFALÍVEL!

CLIC

OH!

PARABÉNS A VOCÊ!

PARABÉNS, QUERIDA MARGARIDA!

!

PARABÉNS, SOBRINHA! MUITAS FELICIDADES!

PARABÉNS, MARGARIDA!

SMACK

OBRIGADA! MUITO OBRIGADA! QUE SURPRESA INCRÍVEL!

POR SORTE, SALVEI A MINHA REPUTAÇÃO! MAS, SEM O CALENDÁRIO, SERÁ DIFÍCIL MANTÊ-LA!

UM BRINDE À MARGARIDA!

PARABÉNS...

PARABÉNS, TIA!

UUUPS!

TUMP

SBATT

AAAIII!

VIVA! O MEU CALENDÁRIO! OLHEM SÓ ONDE ESTAVA!

OH! OH! NÃO PERCEBO COMO ACONTECEU! COM A MINHA SORTE...

CALMA, GASTÃO! ATÉ OS DEUSES DA SORTE ME QUISERAM OFERECER UM PRESENTE DE ANIVERSÁRIO!

?

FIM

JOGOS

PARTIDAAA!

Para saber o que os dois simpáticos primos andam a magicar, **une os pontos de 1 a 71.**

SOLUÇÕES NA PÁG. 128

TANTA ÁGUA!

Escreve nas quadrículas vazias os números em falta (de 1 a 9), de modo que não apareça em nenhuma linha, coluna ou quadrado de 3x3 o mesmo número duas ou mais vezes, considerando também os que já estão inseridos. No final do jogo, depois de transcreveres em baixo **os números que aparecem nas casas coloridas correspondentes**, vais descobrir quantos litros de água há nos oceanos.

7				1				2
	2			7			1	
		1		2		6		
4	1	5		8		3	7	9
		4		6		1		
	7			9			4	
1				4				5

	.			.	00.000

BAFO-DE-ONÇA AO ATAQUE

ENSINAR A ROUBAR

Texto de **Rudy Salvagnini** – Desenhos de **Stefano Turconi**

ULTRA-HERÓIS

Episódio 6

Bem e Mal

Texto de **Alessandro Ferrari** – Desenhos de **Antonello Dalena**

SÓLIDO, COMO O TITÂNIO!

!

?!

DUCK STREET

DESAPAREÇAM!

OK, MAS MOSTRA-LHE QUE ÉS O SUPERPATO!

VOU DAR-TE UM CONSELHO...

GULP!

FOGE COM ELES, SE QUISERES SAFAR-TE!

NÃO ACEITO CONSELHOS DE POÇAS DESCONHECIDAS!

VAMOS VER COMO TE SAFAS COM ESTA!

AINDA NÃO PERCEBESTE QUE NÃO ME PODES BATER COM OS TEUS RAIOS RIDÍCULOS?

ÉS LENTO, PATO!

GASP!

ACHO QUE AQUELE É O TEU COMBOIO!

ENGANAS-TE, É O TEU...

E CHEGASTE AO FIM DA LINHA!

EH, EH! O RAIO QUE TE ATINGIU NÃO ERA UM SIMPLES RAIO CONGELADOR...

MAS UM FREEZER-LASER DE ULTRA-AZOTO!

PODES DIZER ADEUS AO ULTRAPOD-5!

FICA BEM, BAD-GELO!

VISTE MUITOS FILMES, ULTRAPALHAÇO! GRAÇAS AO MEU DISPOSITIVO AUTOMÁTICO BLACK-M, POSSO FICAR LÍQUIDO A QUALQUER TEMPERATURA...

!

E TAMBÉM POSSO CONTROLAR TUDO O QUE É LÍQUIDO!

CHEGOU O MOMENTO DE TE RENDERES, PEQUENO E INÚTIL HERÓI!

!

BLUB... TEM RAZÃO... SOU LENTO...

DEVO... ATIVAR... O ULTRAMASK...

ISTO É MEU!

ULTRAP...

ENTRETANTO ...

O DEPÓSITO QUE TINHA DESAPARECIDO! ESTAVA MESMO DEBAIXO DO MEU NARIZ!

HUM...

NINGUÉM À VISTA...

TIO PATINHAS?

OH LÁ LÁ!

ONDE TERÁ IDO PARAR...

TALVEZ POSSA DESCOBRI-LO VENDO OS MONITORES DE SEGURANÇA ...

É O MESMO FILME QUE O ESQUÁLIDUS ME DEU...

EM DIREÇÃO À CONQUISTA DO MUNDO! AH! AH! AH!

28-11-

E PORQUE É QUE É TÃO IMPORTANTE ESTE OBJETO DE METAL?

EI, UM MINUTO!

WANTED

HÁ UMA PESSOA QUE PODIA EXPLICAR MUITO BEM... MAS NÃO EU..

ESTA CENA, NUNCA A VI!

EU NUNCA PERCEBI O MANCHA! DO QUE ESTÁ À ESPERA PARA VOLTAR?

TENS O ULTRAPOD OU NÃO?

DESPACHA-TE, MANCHA, VOLTA PARA AQUI COM O ULTRAPOD-5, PARA IRMOS TODOS DORMIR!

VÃO TER DE ESPERAR, ESTOU A DIVERTIR-ME COM ESTA SITUAÇÃO...

E VOU DIVERTIR-ME AINDA MAIS, PORQUE QUERO OBRIGAR O SUPERPATO A RENDER-SE!

TENHO DE REAGIR...

SE ISTO É TUDO O QUE SABES FAZER NÃO É GRANDE COISA... É MAIS PERIGOSA A MINHA HIDROMASSAGEM!

OH-OH! QUE PIADA!

EXPERIMENTA O MEU BAD-REMOINHO FINAL!

RENDES-TE, PATO?

A PRESSÃO... É INSUPORTÁVEL... TALVEZ... ME TENHA BATIDO... A SÉRIO...

O PRESUNÇOSO DO COSTUME!

YAWN! DESISTO...

ANº1

ANº2

ANº3

A RONDA É MAIS DIVERTIDA, DE CERTEZA!

FELIZMENTE QUE EU ESTOU AQUI..

PORQUE SOU DURO COMO O FERRO!

POLUIDOR

AHR! AHR!AHR!

ESTA PIADA DÁ-ME SEMPRE VONTADE DE RIR! UH? E AQUELA LUZ... O QUE É?

ESTE FILME MUDA MUITAS COISAS...

DVD

UH... VEM DO DEPÓSITO...

DEVE SER OUTRA VEZ O PATINHAS COM AQUELES TONTOS DOS METRALHA...

TENHO DE VOLTAR RAPIDAMENTE PARA VILA ROSA...

GASP! TU?!

DESTA VEZ METESTE O NARIZ ONDE NÃO DEVIAS, RATO DE UMA FIGA!

FALHASTE!

FALHASTE OUTRA VEZ!

GRRR! AGORA VAIS VER!

EH, EH! ESSES BRAÇOS TODOS NÃO TE SERVEM PARA NADA...

SE NÃO TIVERES PONTARIA... GULP!

AHR, AHR, AHR! COMO EU SEMPRE DIGO, O ÚLTIMO A RIR É QUEM RI MELHOR!

AI!

ENTÃO? RENDIÇÃO?

DIZ QUE TE RENDES!

AGORA VOU ATIVAR O REMOINHO NA POTÊNCIA MÁXIMA!

OOOF!

AQUELE... É O BLACK-M!

O DISPOSITIVO QUE CONTROLA OS PODERES LÍQUIDOS DO MANCHA...

SE EU CONSEGUIR APANHÁ-LO POSSO...

JÁ ESTÁ!

UH!

ACHO QUE ISTO É TEU!

ASSIM NUNCA MAIS CRIAS PROBLEMAS!

NÃO!

JÁ NÃO CONSIGO CONTROLAR OS MEUS PODERES! NÃO DEVIA SER ASSIM...

A SÉRIO? SE SOUBESSES COMO LAMENTO...

EU FICO COM ISTO!

ADEUS, MAUZÃO!

ISTO NÃO ACABA AQUI, SUPERPATO! VOU CONSTRUIR UM OUTRO BLACK-M E...

HEI DE ME VINGAR!

HEI DE ME VINGAR!

HEI DE ME VINGAR!

DE MANHÃ, EM VILA ROSA...

MALTA, JÁ CÁ ESTOU!

FOI DURO, MAS O ULTRAPOD-5 ESTÁ AQUI!

NÃO É FÁCIL ADMITI-LO, MAS VISTO COMO CORREU...

FOSTE FANTÁSTICO! TALVEZ SEJAS MELHOR DO QUE EU!

VÁ LÁ, NÃO DIGAS ISSO... TERIAS FEITO O MESMO QUE EU!

PARABÉNS PELA EFICIÊNCIA DEMONSTRADA!

FOSTE FANTÁSTICO! IAC!

BAH... FUI EU QUE O ENSINEI A SER UM SUPER-HERÓI!

Z

ESTOU... PFFF... PMUITO... PCONTENTE...

O PSUPERPATETA PVOLTOU... PSUPER... PF... GRAÇAS AO PCRESCIMENTO RECORD PDOS PSEUS PSUPER--AMENDOINS!

E PTU... PFFF... RECUPERADO O ULTRAPOD-5, PQUE PCOM O ULTRAPOD-2 E 4... PFFF PFAZ PTRÊS ULTRAPODS PARA PNÓS!

ESTAMOS EMPATADOS PCOM OS PBAD-7, POR ISSO PNUNCA PODERÃO PCONSTRUIR A ULTRAPMÁQUINA!

ACHO PQUE PODEMOS PFESTEJAR!

É MELHOR NÃO CANTAREM VITÓRIA ANTES DE TEMPO!

PROF. GAVIÃO?

DE PENAS E GÊNIO! E TENHO UMA PÉSSIMA NOTÍCIA PARA VOCÊS!

CAPTURÁMOS O VOSSO AMIGO!

O PATINHAS!

ESSE TAMBÉM, MAS DUVIDO QUE ALGUÉM SE IMPORTE COM AQUELE VELHO TACANHO!

UGH!

O PM-PMI--CKEY!

EXATAMENTE! E O QUE ESTÁ DEBAIXO DELE É O SEPARADOR SUBATÓMICO QUE O IRÁ DECOMPOR E O MANDARÁ PARA A DIMENSÃO DELTA!

SE ME QUISEREM IMPEDIR, TÊM DE ME ENTREGAR, EM CASA, OS VOSSOS TRÊS ULTRAPODS, E SERÃO VOCÊS, ULTRATONTOS, EM PESSOA!

O MEU BAD-JET JÁ ESTÁ QUASE AÍ, PARA VOS APANHAR!

TÊM CINCO MINUTOS PARA DECIDIR! AH! AH! AH!

CINCO MINUTOS? COMO É QUE VAMOS FAZER? TEMOS DE SALVAR O MICKEY!

VAMOS LIBERTÁ-LO!

MAS NÃO SABEMOS ONDE É QUE ELE ESTÁ...

NÃO FAZ MAL! VAMOS ARRANJAR MANEIRA, NÃO NOS PODEMOS RENDER!

PNÃO! É PDEMASIADO ARRISCADO... PTEMOS DE PFAZER PCOMO ELE PDIZ!

NUNCA!

MAS... ISSO SIGNIFICA ENTREGAR A ULTRAMÁQUINA!

EU ACHO QUE É MELHOR...

É MELHOR ESTARES CALADO!

SÓ QUERIA DIZER QUE, SE CALHAR, O ESQUÁLIDUS TEM RAZÃO!

QUERES QUE PERCAMOS?

CHEGA! O MICKEY ESTÁ EM PERIGO E TEMOS DE O AJUDAR... DEPOIS PENSAMOS EM COMO PARAR OS BAD-7!

PMUITO BEM!

ASSIM...

EU ACHO QUE É UMA PÉSSIMA IDEIA! ESTAMOS NO JET TELECOMANDADO PELOS NOSSOS INIMIGOS, EM DIREÇÃO À BASE DELES!

JÁ NÃO VALE A PENA FALAR SOBRE ISSO!

O QUE ESTÃO A DIZER? OS IGLUS DERRETERAM TODOS?

SE CALHAR PORQUE SÃO DE GELO! IAC!

REALMENTE NUNCA TINHA PENSADO NISSO!

MAS O QUE...

ARMADILHA! SÃO AS BAD-MEIAS DO POLUIDOR!

BLEAH! NÃO CONSIGO...

É UM PIVETE... COFF, COFF... HORRÍVEL... ESTOU QUASE A... DESMAIAR...

OOOF...

OLHA, ESTÃO A VOLTAR A SI...

MAU ACORDAR?

AHR, AHR!

AQUELES COISOS SÃO REALMENTE TERRIFICANTES...

BLEAH! ESTOU ENJOADO!

QUE NOJO!

BEM-VINDOS AO NOSSO ESCONDERIJO! E OBRIGADO PELOS ULTRAPODS QUE NOS IRÃO PERMITIR COMPLETAR A ULTRAMÁQUINA!

QUE FOME!

SORRI!

ESTAS BAD-CELAS BLOQUEIAM TODOS OS DISPOSITIVOS E PODERES! ADEUS!

EI! ABRIU SEM QUERER

ACREDITAS NISTO, BAFO? DESTA VEZ GANHARAM OS MAUS!

ESTOU QUASE COMOVIDO!

ESTIMADOS COLEGAS, CHEGOU A NOSSA HORA! RECUPERÁMOS TODOS OS ULTRAPODS!

JÁ ERA TEMPO ...

ASSIM QUE A TIVER MONTADO...

ROUBO ...

AHR, AHR, AHR!

E O MUNDO ...

SERÁ MEU!

POR ISSO, NÃO PERCAMOS MAIS TEMPO!

E ASSIM A ULTRAMÁQUINA ...

ESTÁ MONTADA!

ESTOU ENGANADO OU NÃO SE PASSA NADA?

POIS, PORQUE É QUE NÃO SE PASSA NADA?

NÃO PERCEBO...

OS SEIS ULTRAPODS ESTÃO MONTADOS DE FORMA CORRETA...

DEIXA-ME TENTAR!

NADA!

AQUI HÁ GATO...

ACHO QUE NOS ESTÁS A ENGANAR...

E-EU? N-NUNCA...

EU NÃO GOSTO DE SER ENGANADO!

EU SEI PORQUE É QUE NÃO FUNCIONOU...

!

FALTA UM ULTRAPOD!

MALTA, NÃO ESTOU A VER SAÍDA! COM ESTA HISTÓRIA QUE AS CELAS NOS TIRAM OS PODERES...

E FELIZMENTE QUE ÉS UM SUPER-HERÓI, SENÃO NEM QUERO IMAGINAR!

CA... EHM... TIO PATINHAS! COMO É QUE CONSEGUIU...

PORQUE NÃO SOU UM EMPLASTRO COMO VOCÊS!

TIRE-NOS DAQUI!

ELES FICARAM COM O MEU DEPÓSITO, DEEM-LHES UMA LIÇÃO!

SIM, VOU ABRIR AS CELAS, MENOS UMA, EH, EH, EH!

TEMOS DE FAZER ALGUMA COISA! OS BAD-7 ESTÃO QUASE A COMPLETAR A ULTRAMÁQUINA!

EI, ONDE ESTÁ O QUATRO-FOLHAS?

QUER DIZER QUE, POR ACASO, OUVISTE O ESQUÁLIDUS FALAR COM A LYTH SOBRE UM SÉTIMO ULRAPOD SECRETO...

SIM! MAS SÓ EU É QUE SEI ONDE O PODEM ENCONTRAR!

HUM...

TRETAS!

ESTE ESPERTALHÃO ESTÁ A DAR-NOS UMA TANGA... UPS!

PODEM NÃO ACREDITAR EM MIM...

MAS NÃO TÊM MUITAS ALTERNATIVAS!

O QUE É QUE QUERES, PARA NOS DIZERES ONDE ESTÁ?

QUERO ENTRAR NO VOSSO GRUPO E FICAR FAMOSO POR TER COMPLETADO A ULTRAMÁQUINA!

INTERESSANTE! ESPERA AÍ UM SEGUNDO...

A SORTE DELE DAVA-NOS JEITO!

NÃO CONFIO NELE!

MAS, SE COMPLETARMOS O ULTRAPOD...

SE É VERDADE O QUE ELE DIZ!

BEM, A GENTE DIZ QUE ELE ENTRA PARA O GRUPO, ELE DIZ-NOS ONDE ESTÁ O ULTRAPOD, E DEPOIS LIVRAMO-NOS DELE!

AHR, AHR!

BOA IDEIA!

ESTÁ BEM! FOI UMA DECISÃO DIFÍCIL, MAS...

À VILA ROSA! QUANDO LÁ ESTIVERMOS, DIGO-VOS O RESTO!

CLARO! EH, EH! E ONDE VAMOS AGORA, ESTIMADO COLEGA?

ÉS, OFICIALMENTE, UM DOS BAD-7!

ENTÃO SOMOS OS BAD-8!

PESSOAL, NÃO SEI SE SE APERCEBERAM, MAS DEIXARAM-NOS AQUI!

CONFIAR NOS HERÓIS É O QUE DÁ!

E NO PATINHAS!

NÃO ESTÃO AQUI!

MAS PARA ONDE FORAM?

E PORQUÊ?

TALVEZ OS CONSIGAMOS LOCALIZAR A PARTIR DO COMPUTADOR DELES...

BOA IDEIA!

EI! AQUELE É O JET COM QUE VIEMOS PARA AQUI! E ESTÁ A DIRIGIR-SE PARA...

VILA ROSA?! MAS PORQUÊ? NÃO PRECISAVAM SÓ DOS ULTRAPODS?

NÃO SEI, MAS NÃO PODEMOS PERDER MAIS TEMPO!

FORÇA ULTRA-HERÓIS, VAMOS!

FINALMENTE FORAM EMBORA!

E AGORA... VAMOS ENCONTRAR A MANEIRA DE VOLTAR A TELETRANSPORTAR O MEU DEPÓSITO!

E ASSIM, OS NOVOS BAD-8 VOAM PARA VILA ROSA...

E OS ULTRA-HERÓIS TENTAM APANHÁ-LOS...

ALGUMA PCOISA PCORREU PMAL! O PJET ESTÁ A PVOLTAR PARA PTRÁS PCOM OS ULTRAPODS, OS PBAD-7 E O PQUATRO-FOLHAS!

VOU JÁ ATIVAR A BARREIRA!

SIX ULTRAPOD ON BOARD

BAD-7 ON BOARD

Q ON BOARD

NÃO HÁ NADA A FAZER!

AQUELA BARREIRA PARECE MESMO IMPENETRÁVEL!

NEM A MINHA CARGA DE 400.000 VOLTS FUNCIONA!

ESTOU EXAUSTO!

QUE PENA...

PORQUE O SÉTIMO ULTRAPOD ESTÁ ALI DENTRO, NÃO É?

SIM, MAS AINDA NÃO TE DIGO ONDE ESTÁ!

NÃO É PRECISO!

ESTIMADOS COLEGAS... CHEGOU O MOMENTO DE SABEREM A VERDADE! VOCÊS FORAM APENAS ...

PEÕES, NAS MINHAS MÃOS! SÓ ATÉ EU PRECISAR DE VOCÊS, MAS VISTO QUE EU INVENTEI UM ROBÔ...

QUE ATRAVESSA TODOS OS CAMPOS DE FORÇA E QUE AGORA PERCEBI ONDE ESTÁ O SÉTIMO ULTRAPOD, JÁ NÃO PRECISO DE VOCÊS! ADEUS!

GRR!

ESTUPOR!

GRRR!

ACHAVAS QUE NINGUÉM CONSEGUIA CHEGAR ATÉ AQUI, NÃO ERA?

UH?

PCOMO PDESCOBRISTE?

QUANDO DESCOBRI QUE FALTAVA UM ULTRAPOD, ERA ÓBVIO QUE TINHAS FICADO COM ELE!

DESDE O INÍCIO... E DE FACTO... O SÉTIMO ULTRAPOD É A LYTH!

!

E AGORA O QUE PENSAS FAZER PARA ME IMPEDIRES DE COMPLETAR A ULTRAMÁQUINA?

LYTH!

PASSA-ME O ULTRAFATO PVERDE!

PARA A SEMANA, ULTRACOMBATE COM O TOP DOS ULTRA-HERÓIS! SÓ NA COMIX!

Continua...

Texto de **Francesco Artibani** - Desenhos de **Andrea Lucci**

QUE EXAGERO! O MUSEU A ESTA HORA ESTÁ COMPLETAMENTE VAZIO! QUEM É QUE NOS IA OUVIR?

O NOVO SISTEMA DE ALARME QUE FOI COLOCADO NESTE EDIFÍCIO! O AMPLIFURTOS!

AMPLIFURTOS? NUNCA OUVI FALAR!

AI! ESTÁ ELE! É A ÚLTIMA NOVIDADE EM TERMOS DE ALARMES! AQUILO CAPTA O MAIS PEQUENO SUSSURRO!

AMPLI FURTOS

BZZZ

E COMO É QUE TU DESCOBRISTE ISSO?

EU TENHO CÁ OS MEUS INFORMADORES! LADRÕES COMO DEVE SER TÊM SEMPRE AS SUAS FONTES!

176-176

E DESDE QUANDO É QUE SOMOS LADRÕES COMO DEVE SER?

ESTÁ BEM, FOI O BOBBY QUE ME DISSE!

176-176

176-176

QUAL BOBBY? AQUELE QUE É MEIO... SURDO?

ESSE MESMO! FOI APANHADO HÁ UNS DIAS POR CAUSA DO AMPLIFURTOS! É PRECISO FALAR AOS BERROS PARA ELE PERCEBER SEJA O QUE FOR!

AH! POR ISSO É QUE O APANHARAM A ELE E AO GRUPO TODO!

MAS NÓS VAMOS SER BEM-SUCEDIDOS ONDE ELES FALHARAM! PREPAREM-SE PARA ENTRAR EM AÇÃO!

176

TOCA A TIRAR OS SAPATOS, COMO EU! NÃO QUERO OUVIR BARULHO LÁ DENTRO!

O OTTO NÃO TEM SAPATOS MAS... AS PATAS DELE SÃO BEM MACIAS, NÃO FAZEM BARULHO!

SGRUNT! EU SABIA! EU JÁ SABIA! MAS QUAL ERA A NECESSIDADE DE O TRAZER DESTA VEZ?

ENTÃO? O OTTO É UM METRALHA, FAZ PARTE DO GRUPO!

AI É? ENTÃO QUAL VAI SER O PAPEL DELE?

É A NOSSA MASCOTE, DÁ SORTE!

AH! AH! NÃO HÁ GOLPE QUE CORRA BEM DESDE QUE ELE SE JUNTOU A NÓS!

GRRR!

DANTES TAMBÉM NÃO CORRIAM BEM!

SOB!

É VERDADE! MAS SE ELE HOJE NOS DÁ CABO DO GOLPE, NUNCA MAIS O QUERO VER!

O 176-176 ESTÁ A BRINCAR! NÓS GOSTAMOS MUITO DE TI! ÉS O NOSSO IRMÃO DE QUATRO PATAS!

YAP YAP YAP

MANDA-O PARAR, 176-761! O QUE É QUE SE PASSA?

TEM FOME! ELE COME SEMPRE UM LANCHINHO À MEIA-NOITE!

GNAK GNAK

GRRR! ESTE CÃO NÃO FAZ MAIS NADA SENÃO COMER!

VÊ LÁ SE LHE DÁS ALGUMA COISA! SENÃO ACORDA TODA A GENTE!

YAP YAP

176-671

POR SORTE, TROUXE O OSSO PREFERIDO DELE! ANDA CÁ, PEQUENITO!

GRRR!

TRATA DE FAZER ESSA PORCARIA DESAPARECER! OUVISTE?

POPI POPI

176-761

É SÓ UM OSSINHO DE PLÁSTICO, DAQUELES QUE TÊM UM SINO LÁ DENTRO! É BOM PARA OS DENTES DELE E NÃO ENGORDA!

É A PORCARIA PERFEITA PARA FAZER SOAR O ALARME!

A PARTIR DE AGORA, NÃO QUERO OUVIR SEJA O QUE FOR! POR ISSO, VAMOS COMUNICAR POR ESCRITO!

DESCULPA, OTTO!

176-176

176-761

O QUE VIEMOS CÁ FAZER?

UMA VISITA CULTURAL! DE NOITE OS LADRÕES TÊM ENTRADA GRÁTIS!

OH, NÃO FAZIA IDEIA!

ESTAMOS AQUI PARA ROUBAR, IDIOTA! FAZ UM BURACO NO VIDRO: VAMOS ENTRAR EM AÇÃO!

BONK

EU DISSE: POUCO BARULHO! USA A CABEÇA!

AU!

VRRR

VRRR
176-677

JÁ ESTÁ!

!
GASP!

176-761
CLUNCH

TUMP

!
AMPLI FURTOS
BZZZZZZ

BOM TRABALHO, IRMÃOS!
ESTOU CHEIO DE DORES!

O IMPORTANTE É QUE ENTRÁMOS! VAMOS TRABALHAR! MAS VOLTO A AVISAR.
POUCO BARULHO, JÁ SEI!

CROC CROC CROC
!
176-176

CROC CROC

OTTO! AGARREM-NO! ONDE É QUE ELE ARRANJOU ESSE OSSO?

SGRUNT! OS CÃES NÃO SABEM LER!

OH, OH! JÁ SEI DE ONDE VEIO O OSSO!

RACLETY RACLETY RACKLETY RACKLETY

T-REX NÃO TOCAR

OH, NÃO!

!

BZZZZ

RACKLETY RACKLETY

AGARRA ISSO BEM E NÃO DEIXES CAIR! NÓS VOLTAMOS JÁ!

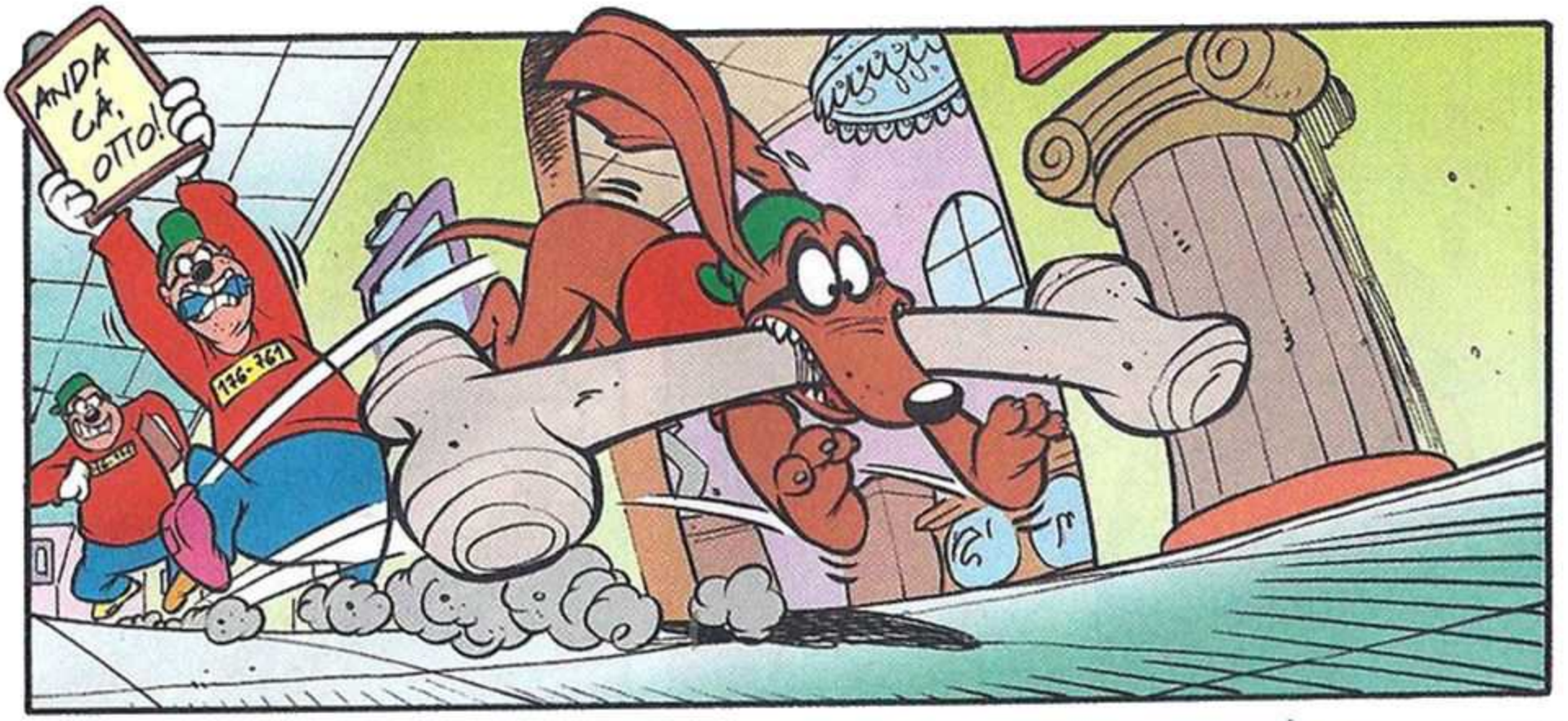
ANDA CÁ, OTTO!
176-761

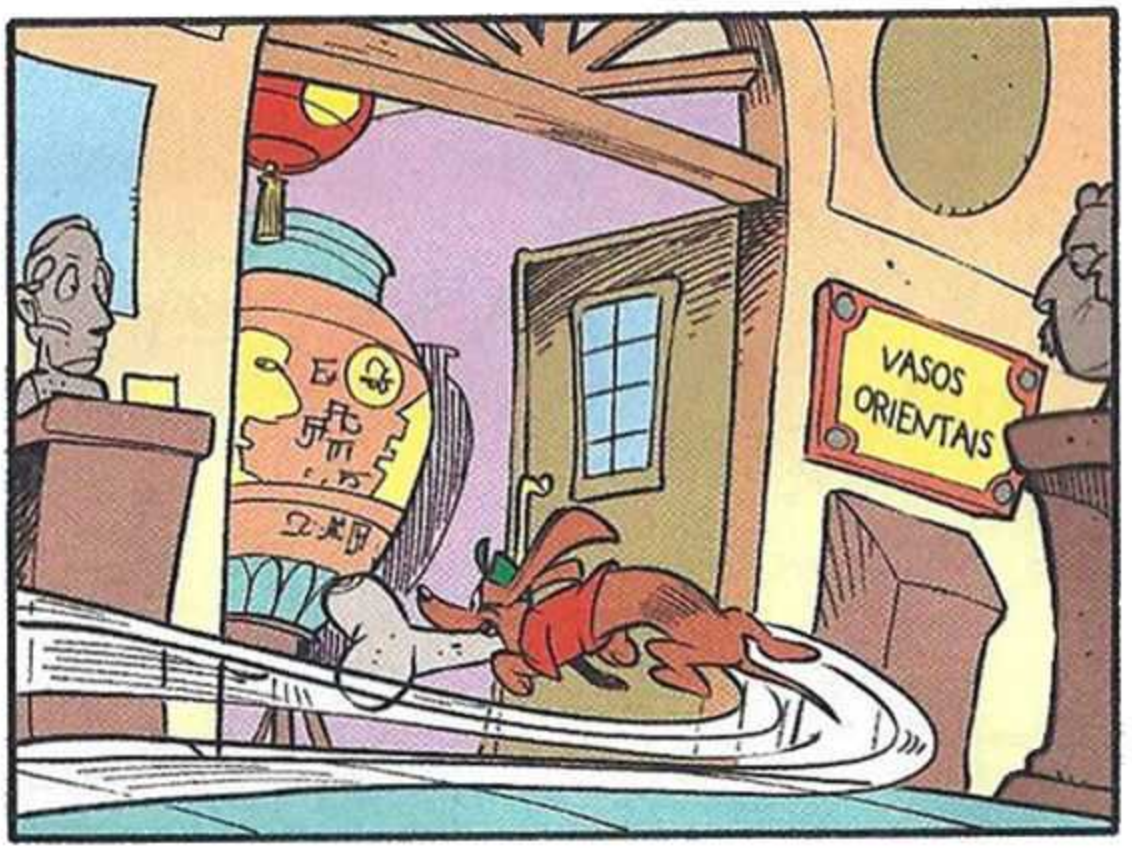
VASOS ORIENTAIS

BONK

TUNK
SKREEEK

TUNK
BZZZ

TUNK

!

WHOOSH

MUITO BEM, MANO! AGUENTA AÍ!

SGRUNT! JÁ NÃO AGUENTO MAIS AQUELE SACO DE PULGAS!

VOU TRATAR DO CÃO E JÁ VOLTO!

SE NÃO FOSSE AQUELE SARNENTO, ISTO SERIA CANJA! MAS NÃO! SE EU O APANHO...

!
CROCK
CROC

AH, AQUI ESTÁS TU! ESPERO QUE ESSE OSSINHO TENHA SIDO DO TEU AGRADO, SEU ANIMAL...

PORQUE A PARTIR DE AMANHÃ PODES DIZER ADEUS AOS TEUS LANCHINHOS! VAIS FICAR A PÃO E ÁGUA UMA SEMAN...

ARGH! QUE DOR!
GRRR
ZIP

CLUMP
176 - 176

BOLAS! NÃO VEJO NADA! ESPERO QUE ME CONSIGAS LER O PENSAMENTO, OTTO...

PORQUE É BOM QUE SAIBAS QUE NÃO TENS POR ONDE ESCAPAR!

KRUNK
?!

STUND

AH! NEM COM ESTE CAPACETE ELE ME ENGANA! EU BEM SEI QUE ELE VEIO POR AQUI!
!

VOU APANHAR-TE, OTTO!
STOCK

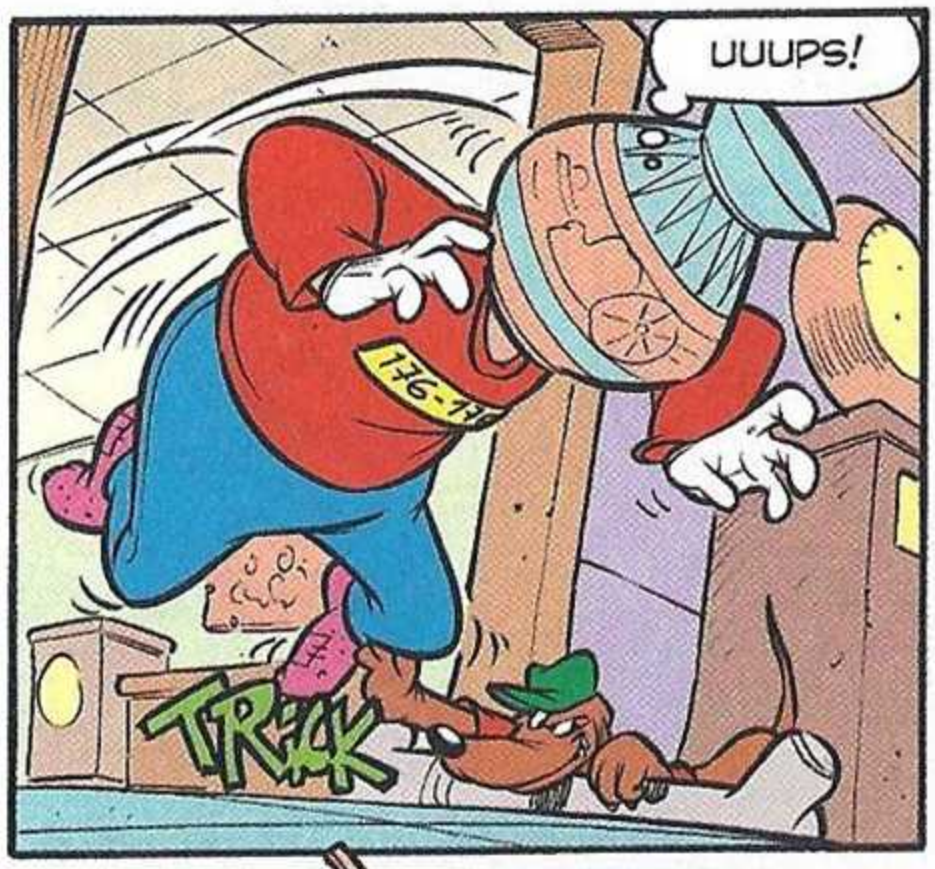
UUUPS!
TRACK

SPLAT

AGORA CHEGAAA! JÁ É DEMAI...

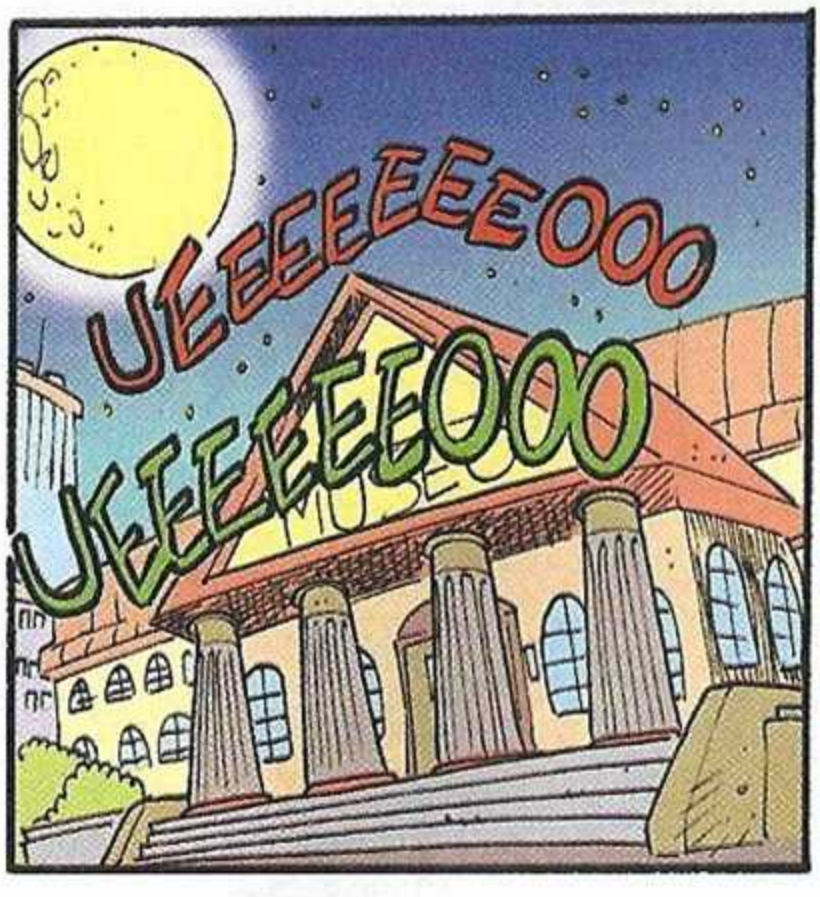
UEEEEEEEOOO
UEEEEEEOOO

E ASSIM...

MUSEU

EU REALMENTE NÃO PERCEBO, SENHOR DIRETOR...

POLÍCIA

ISTO DE FACTO MOSTRA QUE HOUVE UMA INVASÃO, MAS NADA FOI ROUBADO!

A SIRENE DO AMPLIFURTOS DEVE TER POSTO OS LADRÕES EM FUGA!

NÃO HÁ VESTÍGIOS DOS RESPONSÁVEIS, INSPETOR?

HÁ UMA PISTA! NO PAVILHÃO GRECO-ROMANO ENCONTRÁMOS UM... INDÍCIO!

GULP! UM CÃO GORDO A DORMIR! O QUE É QUE ISSO SIGNIFICA?

ESTAMOS A ESTUDÁ-LO! TALVEZ SEJA UMA MENSAGEM CODIFICADA! RECEBEU ALGUMA AMEAÇA RECENTEMENTE?

BURP!

AMEAÇAS? MENSAGEM? MAS É SÓ UM CÃO!

A LINGUAGEM CIFRADA QUE CERTOS CRIMINOSOS USAM PODE SER BASTANTE MISTERIOSA, SENHOR...

RON... RON... ZZZ...

E VOU INVESTIGAR O POSSÍVEL SIGNIFICADO DOS TRÊS PARES DE SAPATOS QUE ENCONTRÁMOS NA ENTRADA!

!

OS CRIMINOSOS USAM MUITAS VEZES ESTE TIPO DE SINAIS MISTERIOSOS PARA NOS – CONFUNDIREM!

!

VAMOS PROSSEGUIR AS BUSCAS AMANHÃ DE MANHÃ, COM A LUZ DO DIA! ENTRETANTO...

O MUSEU FICA PROTEGIDO PELO AMPLIFURTOS!

BBBZZZ

RACKLETY RACKLETY RACKLETY RACKLETY

RACKLETY RACKLETY

SOB! COM ESTA HISTÓRIA JÁ PERCEBI QUE...

RACKLETY

"O QUE QUER QUE SE DECIDA FAZER, PRIMEIRO É PRECISO DAR DE COMER AO CÃO!"

FIM

DISNEY COMIX SOLUÇÕES

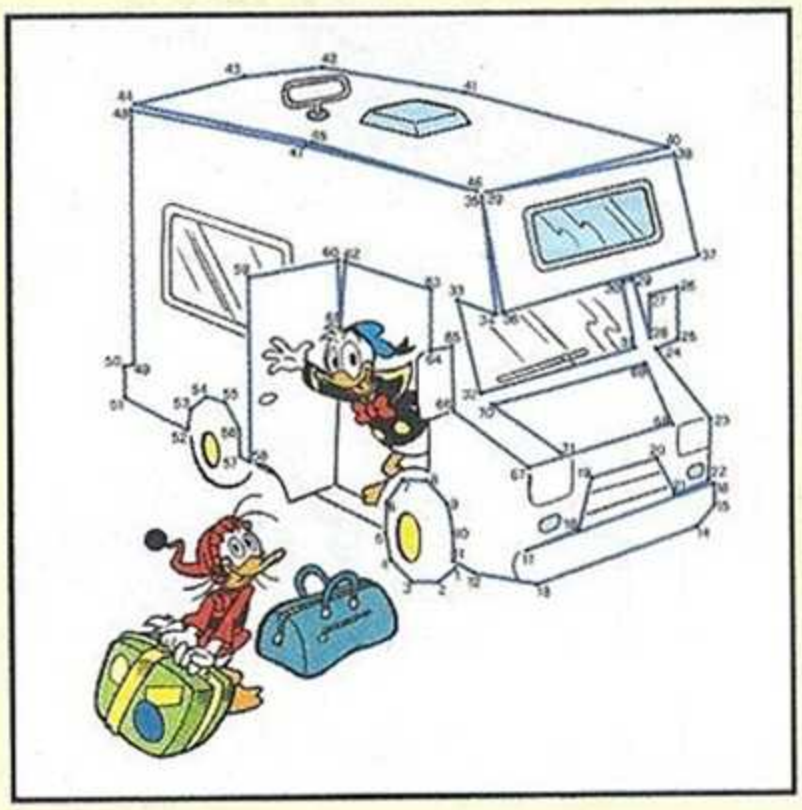

PÁGINA 80

TANTA ÁGUA

1.285.600.000 litros.

7	9	8	5	1	6	4	3	2
5	2	6	3	7	4	9	1	8
3	4	1	9	2	8	6	5	7
6	3	9	7	5	1	8	2	4
4	1	5	6	8	2	3	7	9
2	8	7	4	3	9	5	6	1
9	5	4	2	6	7	1	8	3
8	7	3	1	9	5	2	4	6
1	6	2	8	4	3	7	9	5

PÁGINA 81

GOODY

Editor
Goody S.A.
Sede Social, Edição, Redação e Publicidade
Av. Infante D. Henrique, nº 306, Lote 6, R/C
1950-421 Lisboa
Tel.: 218 621 530 - Fax: 218 621 540

Diretor Geral António Nunes
Assessor da Direção Geral Fernando Vasconcelos
Diretor Adm. e Financeiro Alexandre Nunes
Contabilidade Cláudia Pereira
Apoio Administrativo Tânia Rodrigues e Catarina Martins

Diretora Clara Raimundo
E-mail: clara.raimundo@goody.pt
Redação Inês Teixeira
Assistente Editorial João Eugénio
Colaboradores Stefano Ambrosio, Valentina Camerini

Tradução Ana Carvalho, Ana Ferreira, Isabel Canhoto, Joana Fabião, Marta Amaral
Revisão Catarina Almeida, Diana Rocha, Marta Pinho

Responsável Gráfica Sofia Marques
Paginação Cláudia Correia, Rui Nave, Sofia Marques
Colaboradora Susana Zenóglio
Capa Marieke Ferrari, Massimiliano Narciso (conceito), Alessandro Perina (desenho), Luana Ballerani e Vito Notarnicola (cor), Sofia Marques (versão portuguesa)
Coordenador de Produção Externa António Galveia
Coordenador de Produção Interna Paulo Oliveira

Diretora Comercial Luísa Primavera Alves
Tel.: 218 621 545 / Fax: 218 621 495
E-mail: luisa.alves@goody.pt

Accounts
Carla Pinheiro
Tel.: 21 862 15 47
E-mail: carla.pinheiro@goody.pt
Mónica Ferreira
Tel. 21 862 15 39
E-mail: monica.ferreira@goody.pt
Assistente Comercial Aurea Rebeca
Tel.: 218 621 493
E-mail: aurea.rebeca@goody.pt

Coordenador de Circulação Carlos Nunes
Serviço de Leitores Marisa Martins
Tel.: 218 621 543
Gestão Comercial de Distribuição Moderna Paulo Cabral

Pré-Impressão e Impressão SOGAPAL
Estrada das Palmeiras,
Queluz de Baixo
2745-578 Barcarena

Distribuição
Logista Portugal
Tiragem 40.000 exemplares
Depósito Legal Nº 351994/12
Inscrição na ERC Nº 126285

A Disney Enterprises Inc. é detentora do título Revista Comix. Todos os artigos traduzidos e/ou adaptados são propriedade da mesma, estando a Goody S.A. autorizada a reproduzi-los em Portugal.

ESTATUTO EDITORIAL

REVISTA DISNEY COMIX é uma publicação semanal, baseada nos universos das personagens Tio Patinhas, Pato Donald, Mickey e seus respetivos amigos.
REVISTA DISNEY COMIX tem por objetivo promover o gosto e os hábitos de leitura entre as crianças e jovens, fornecendo divertidas histórias em formato de banda desenhada, e ainda jogos e atividades que estimulam a criatividade e a capacidade de raciocínio. Tudo isto através de uma linguagem cuidada e adequada ao target.
REVISTA DISNEY COMIX compromete-se a respeitar os direitos e deveres previstos na Constituição da República, na Lei de Imprensa e no Código Deontológico dos Jornalistas.

© Disne

AHAHA! AHAHA! AHA! AHAH

PRÓXIMA EDIÇÃO
4ª FEIRA, 20 DE NOVEMBRO

TODAS AS 4AS FEIRAS NA BANCA!

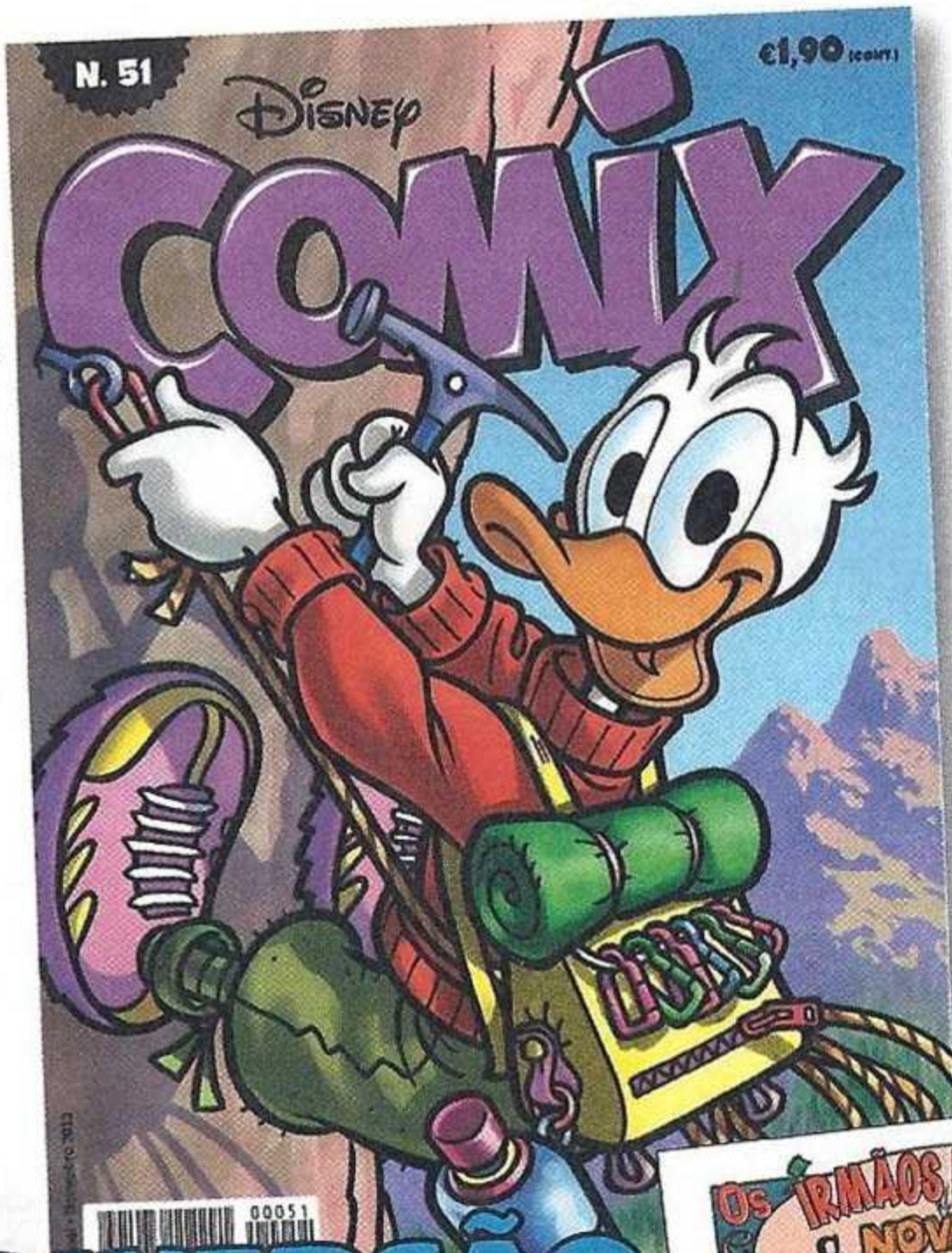

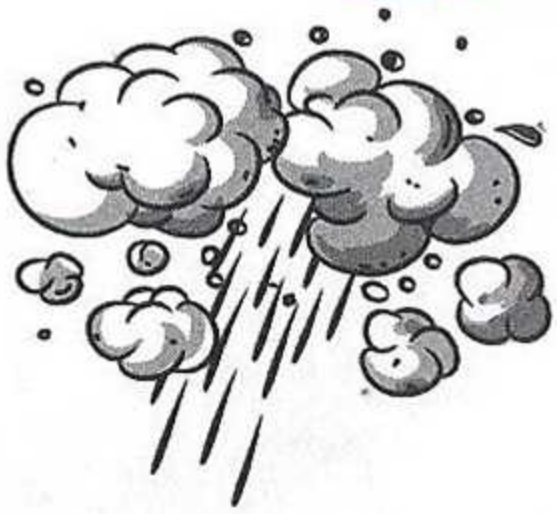

O Tio Patinhas não dorme? Chamem já o Donaldus!!!

A casa preferida dos Metralha não é a caixa-forte?! NÃO???

AHAHA! AHAHA! AHAHAHA!

GANHA UMA COMIX EXCLUSIVA!!!

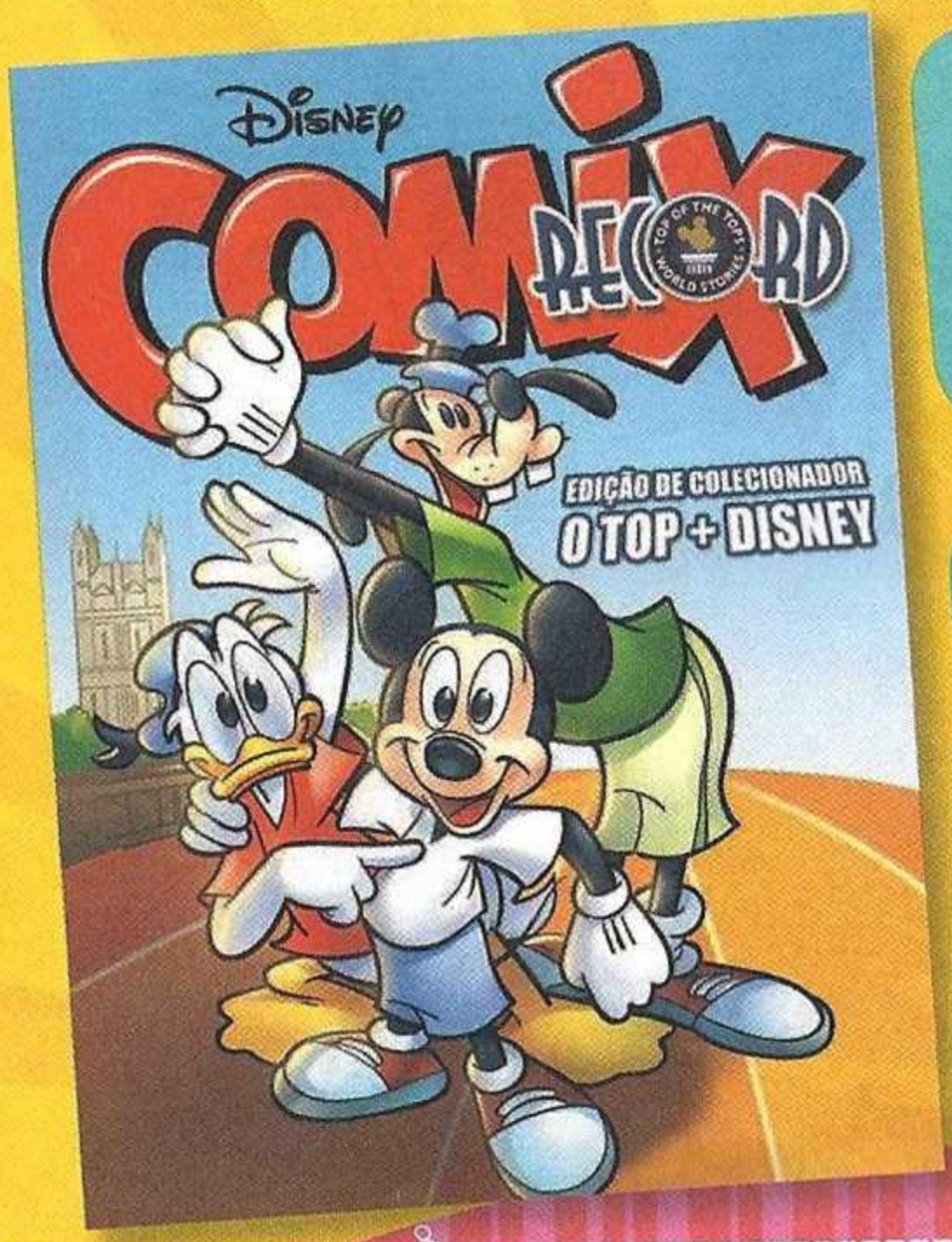

O QUE É A COMIX RECORD?

UMA EDIÇÃO ESPECIAL DA REVISTA COMIX, COM UMA SELEÇÃO DE HISTÓRIAS QUE MARCARAM A HISTÓRIA DA BD! DESCOBRE A HISTÓRIA MAIS PEQUENA DE SEMPRE, A MAIS VINTAGE, A MAIS DARK, ENTRE OUTRAS, NUMA REVISTA EXCLUSIV QUE NÃO SERÁ POSTA À VENDA!!!

COMO GANHAR A COMIX RECORD?

CADA VEZ QUE COMPRARES UMA DISNEY COMIX, SÓ TENS DE IR AO SITE WWW.EUQUEROACOMIXRECORD.PT E INSERIR O CÓDIGO QUE VEM NESTA PÁGINA. QUANDO TIVERES INSERIDO SEIS CÓDIGOS DIFERENTES BASTARÁ INDICARES A MORADA PARA A QUA ENVIAREMOS A REVISTA TOTALMENTE GRÁT

CÓDIGO
CAR8BPLB6F2

EM ALTERNATIVA, PODES TAMBÉM PARTICIPAR ENVIANDO SEIS CUPÕES COMO ESTE.

CUPÃO DE PARTICIPAÇÃO

Dados do leitor

Nome _____

Morada _____

Localidade _____ **Código postal**

Data de nascimento ☐☐ ☐☐ ☐☐
Dia Mês Ano

E-mail _____

Código CAR8BPLB6F2

Preenche e reúne os cupões de seis edições diferentes, coloca-os num envelope e envia-os para (não necessita de selo): GOODY - EU QUERO A COMIX RECORD
Remessa Livre nº 16001, 1951-970 Lisboa
Os dados recolhidos são processados automaticamente pela Goody S.A. e destinam-se à gestão do teu pedido e à apresentação de futuras propostas.
Caso não pretendas receber informações sobre esta e outras publicações da Goody S.A., assinala aqui. ☐
Caso não pretendas receber propostas de outras empresas ou instituições, assinala aqui. ☐

Data limite para inserção dos seis códigos: 31.12.2013. Passatempo limitado ao stock existente. Envios apenas disponíveis para Portugal Continental e Arquipélagos dos Açores e da Madeira.

NÚMERO 12

NÃO PERCAS!

TODOS OS MESES NAS BANCAS

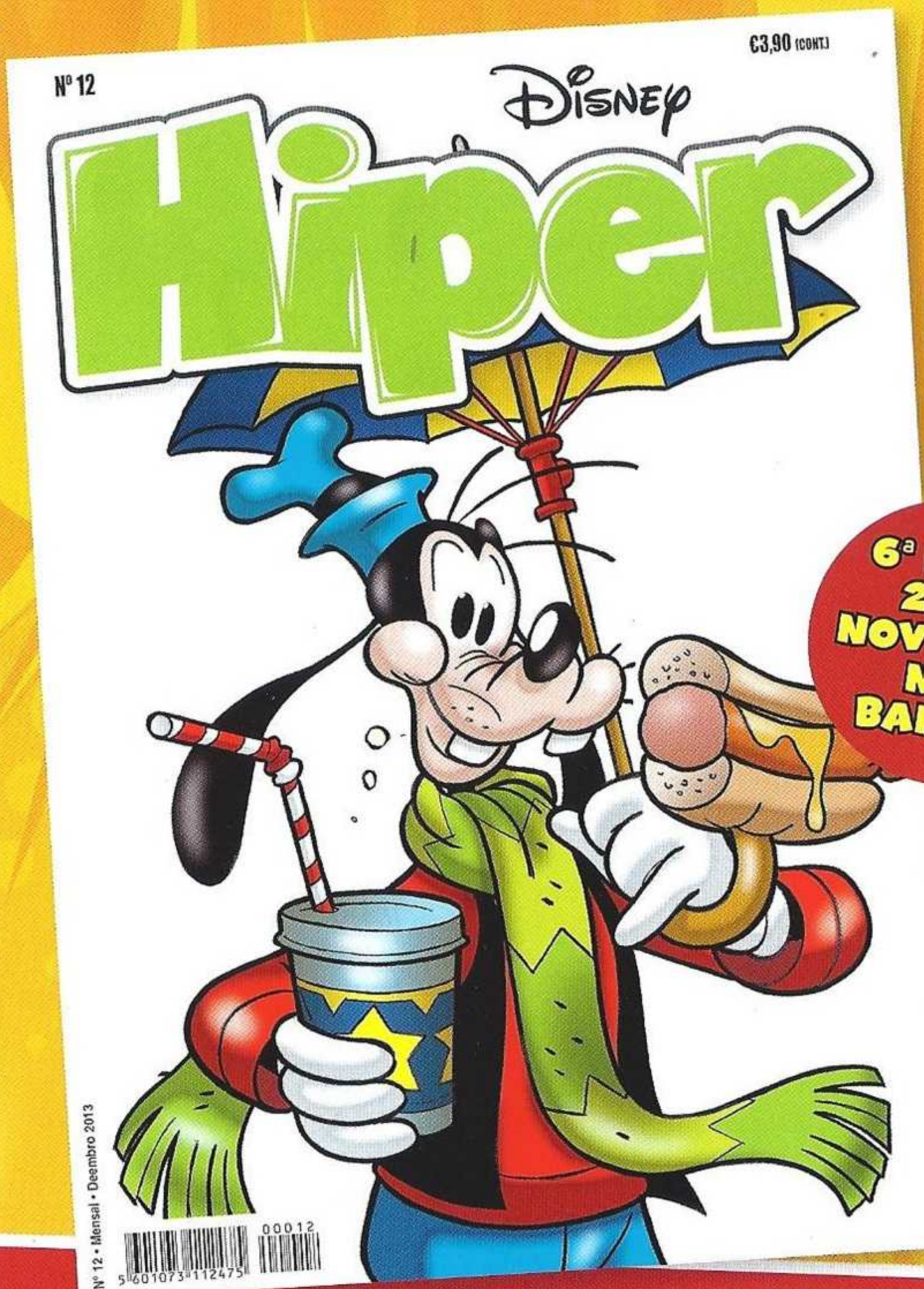

6ª FEIRA, 22 DE NOVEMBRO NAS BANCAS

320 PÁGINAS POR APENAS €3,90

PARA GRANDES LEITORES

As **melhores histórias de sempre**, criadas pelos **grandes mestres Disney** de todos os tempos!

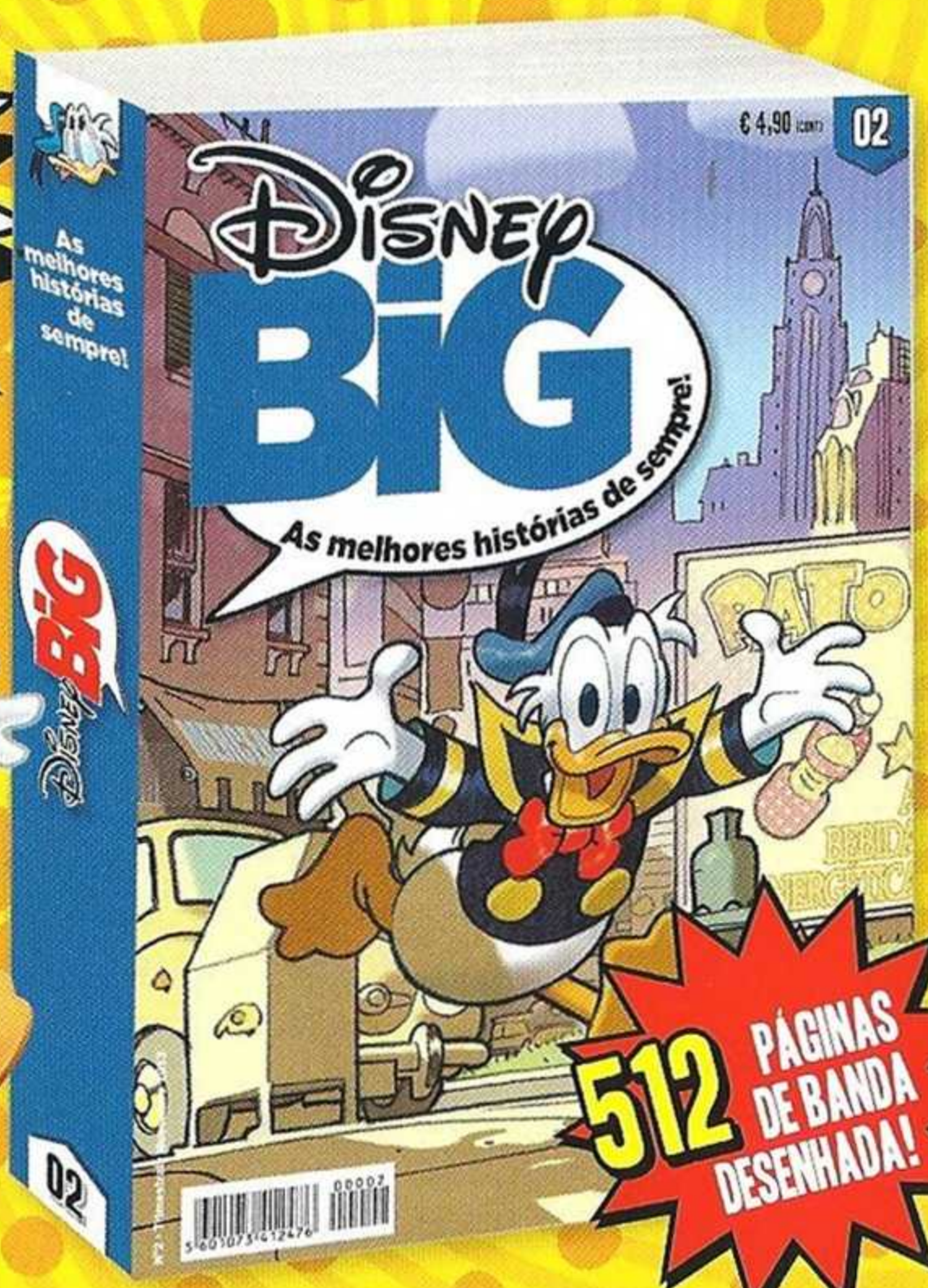

512 PÁGINAS DE BANDA DESENHADA!

JÁ NAS BANCAS

© Disney